

«Μέτρα Πρόληψης & Αποτροπής Δασικών Πυρκαγιών»



ΔΝΣΗ ΔΑΣΩΝ
ΗΡΑΚΛΕΙΟΥ





ΣΤΟΧΟΣ ΕΝΗΜΕΡΩΣΗΣ

Στόχος της παρούσας διαδικασίας είναι: οι εμπλεκόμενοι φορείς για την καταστολή των δασικών Πυρκαγιών, ΠΥΡΟΣΒΕΣΤΙΚΗ – ΕΛ.ΑΣ. – ΔΑΣΑΡΧΕΙΟ, να ενημερώσουν τους πολίτες οι οποίοι δραστηριοποιούνται στην ύπαιθρο, σε ότι αφορά την πρόληψη και αποτροπή των εξ αμελείας προκαλούμενων υπαίθριων πυρκαγιών.



ΔΟΜΗ ΕΝΗΜΕΡΩΣΗΣ

❖ ΓΕΝΙΚΑ ΠΕΡΙ ΔΑΣΙΚΩΝ ΠΥΡΚΑΓΙΩΝ

- Παράγοντες - Είδη ΔΠ
- Μέσα Καταστολής ΔΠ - Ασφάλεια
- Αίτια – Επιπτώσεις - Στατιστικά ΔΠ

❖ ΠΡΟΛΗΨΗ Δ.Π.

- Πρόβλεψη Κινδύνου ΔΠ
- Οδηγίες – Ενημέρωση Πολιτών

❖ ΑΠΟΤΡΟΠΗ Δ.Π.

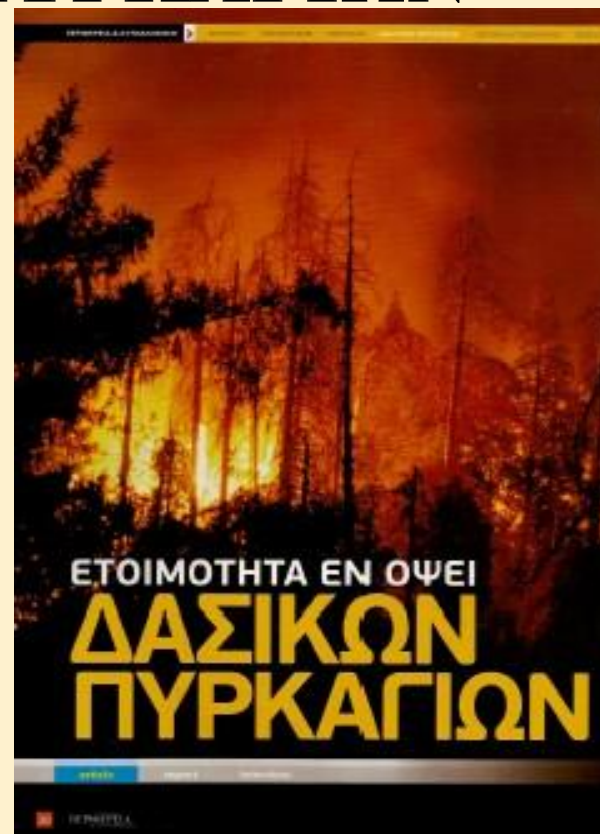



ΔΝΣΗ ΔΑΣΩΝ
ΗΡΑΚΛΕΙΟΥ



**ΠΑΡΑΓΟΝΤΕΣ & ΕΙΔΗ
ΔΑΣΙΚΩΝ ΠΥΡΚΑΓΙΩΝ**



Παράγοντες Δασικής Πυρκαγιάς

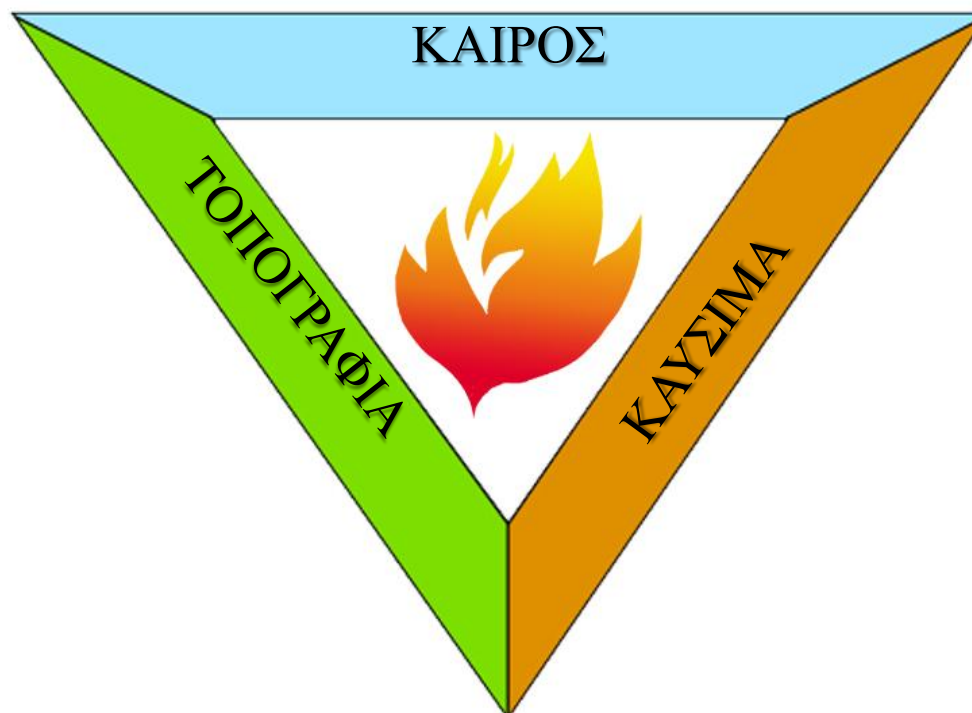



ΠΑΡΑΓΟΝΤΕΣ ΠΟΥ ΕΠΙΔΡΟΥΝ ΣΤΗΝ ΕΝΑΡΞΗ ΚΑΙ ΕΞΑΠΛΩΣΗ

- ◆ **ΜΕΤΕΩΡΟΛΟΓΙΚΟΙ**
- ◆ **ΤΟΠΟΓΡΑΦΙΚΟΙ**
- ◆ **ΒΛΑΣΤΗΣΗ**
- ◆ **ΑΛΛΟΙ**



ΕΝΤΑΣΗ ΠΥΡΚΑΓΙΑΣ ΚΑΙ ΜΗΚΟΣ ΦΛΟΓΑΣ

Μήκος φλόγας m	Παρατηρήσεις
0,5	Όριο πληθυσμού 10 min 10 m από το μέτωπο
1	Όριο εργασίας με φορητά εργαλεία
1,5	Όριο εργασίας με πυροσβεστικές εγκαταστάσεις
2,5	Όριο εργασίας με μηχανήματα από το έδαφος
3	Όριο αποτελεσματικής αεροπυρόσβεσης
>3	Αδύνατη η άμεση πυρόσβεση



ΕΙΔΗ ΔΑΣΙΚΩΝ ΠΥΡΚΑΓΙΩΝ

- ΕΔΑΦΟΥΣ
- ΕΠΙΦΑΝΕΙΑΣ Ή ΕΡΠΙΟΥΣΕΣ
- ΚΟΜΗΣ Ή ΕΠΙΚΟΡΥΦΕΣ
- ΜΕΙΚΤΕΣ





ΕΙΔΗ ΔΑΣΙΚΩΝ ΠΥΡΚΑΓΙΩΝ

- ΠΥΡΚΑΓΙΕΣ ΕΔΑΦΟΥΣ
- ΕΠΙΦΑΝΕΙΑΚΕΣ ΠΥΡΚΑΓΙΕΣ
 - ΥΠΟΒΟΣΚΟΥΣΕΣ





- Πυρκαγιές Κόμης ή Επικόρυφες





ΔΝΣΗ ΔΑΣΩΝ ΗΡΑΚΛΕΙΟΥ



- ΕΠΙΚΟΡΥΦΕΣ ΠΥΡΚΑΓΙΕΣ
- ΣΑΡΩΤΙΚΕΣ ΠΥΡΚΑΓΙΕΣ
 - ΕΝΤΑΣΗ ΠΥΡΚΑΓΙΑΣ
 - ΘΕΡΜΙΚΗ ΣΤΗΛΗ
 - ΔΙΑΔΟΣΗ ΤΗΣ ΠΥΡΚΑΓΙΑΣ
 - ΦΑΙΝΟΜΕΝΟ ΝΤΟΜΙΝΟ

ΦΑΙΝΟΜΕΝΟ ΝΤΟΜΙΝΟ

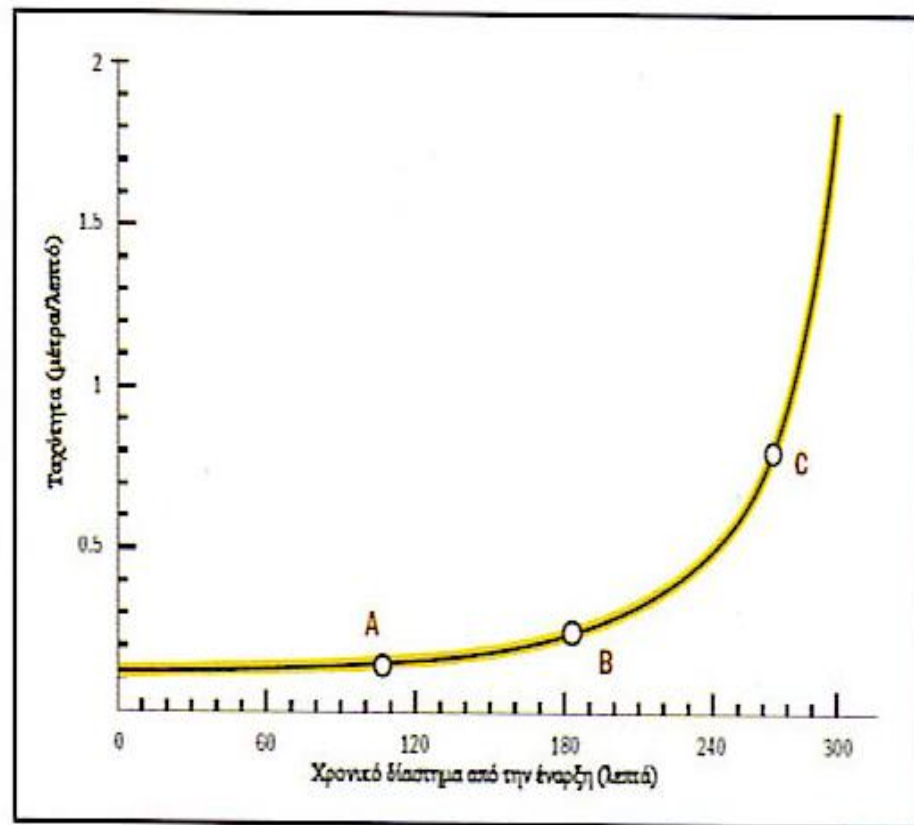
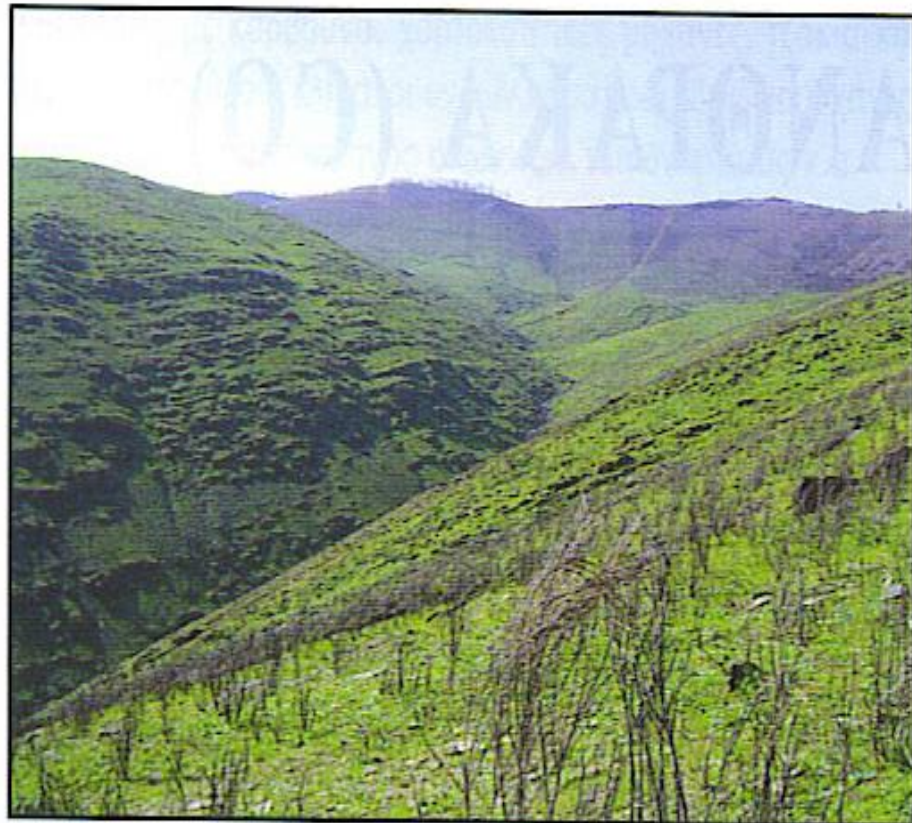

Εικόνα 8. Η περιοχή όπου σημειώθηκε το ατύχημα στο Freixo-de-Espada-a-Cinta (αριστερά) και αναπαραγωγή της ταχύτητας εξάπλωσης της πυρκαγιάς με το μοντέλο του ADAI (δεξιά). Σαν αρχή της χρονικής κλίμακας του διαγράμματος, χρησιμοποιήθηκε ο χρόνος εκδήλωσης της έκρηξης της πυρκαγιάς (14.30').



**ΔΝΣΗ ΔΑΣΩΝ
ΗΡΑΚΛΕΙΟΥ**



Καίγεται η μισή Χίος!

φώτο: Κ. Σπανωλός



Η ΕΞΕΛΙΞΗ ΤΩΝ ΔΑΣΙΚΩΝ ΠΥΡΚΑΓΙΩΝ

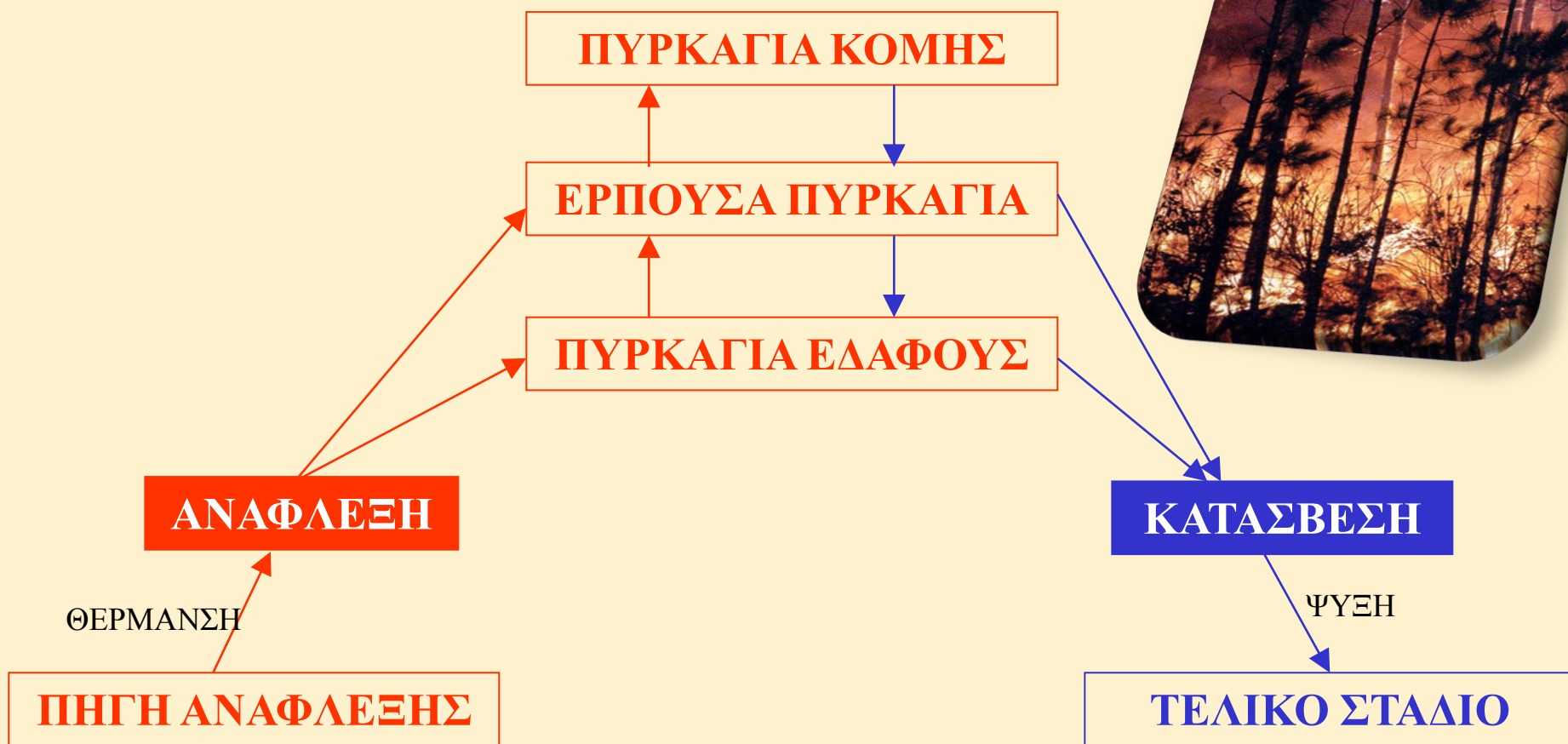



ΔΝΣΗ ΔΑΣΩΝ ΗΡΑΚΛΕΙΟΥ



Πεζοπόρα

Πυροσβεστικά

Μηχανήματα

Αεροσκάφη



**ΜΕΣΑ ΚΑΤΑΣΤΟΛΗΣ
& ΑΣΦΑΛΕΙΑ
ΔΑΣΙΚΩΝ ΠΥΡΚΑΓΙΩΝ**



ΜΕΣΑ ΚΑΤΑΣΤΟΛΗΣ ΤΩΝ ΔΑΣΙΚΩΝ ΠΥΡΚΑΓΙΩΝ

- ◆ **ΦΟΡΗΤΑ ΕΡΓΑΛΕΙΑ**
- ◆ **ΠΥΡΟΣΒΕΣΤΙΚΑ ΟΧΗΜΑΤΑ**
- ◆ **ΕΝΑΕΡΙΑ ΜΕΣΑ**
- ◆ **ΧΩΜΑΤΟΥΡΓΙΚΑ ΜΗΧΑΝΗΜΑΤΑ**



ΑΣΦΑΛΕΙΑ



ΠΑΡΑΓΟΝΤΕΣ ΑΤΥΧΗΜΑΤΩΝ

(από μελέτη 125 ατυχημάτων στις Η.Π.Α.)

- 33% Η φωτιά βρίσκεται χαμηλότερά μας.
- 24% Εαφνική αλλαγή στον άνεμο.
- 15% Διαφοροποίηση καυσίμου προκάλεσε επιτάχυνση της πυρκαγιάς.
- 11% Συχνές πυρκαγιές από κηλίδωση.
- 17% Άλλες ασυνήθιστες αιτίες.





ΤΟΠΟΘΕΣΙΕΣ ΑΤΥΧΗΜΑΤΩΝ

- Σχετικά μικρές πυρκαγιές.
- Λιγότερο ενεργείς τομείς μεγάλων πυρκαγιών.
- Θέσεις με ελαφρά καύσιμα όπως ποώδη βλάστηση ή μικροί θάμνοι.
- Θέσεις στις οποίες μπορεί να δημιουργηθεί το φαινόμενο της καμινάδας.





ΔΝΣΗ ΔΑΣΩΝ
ΗΡΑΚΛΕΙΟΥ



ΑΙΤΙΕΣ-ΕΠΙΠΤΩΣΕΙΣ-
ΣΤΑΤΙΣΤΙΚΑ

ΔΑΣΙΚΩΝ ΠΥΡΚΑΓΙΩΝ



ΑΙΤΙΑ ΤΩΝ ΔΑΣΙΚΩΝ ΠΥΡΚΑΓΙΩΝ

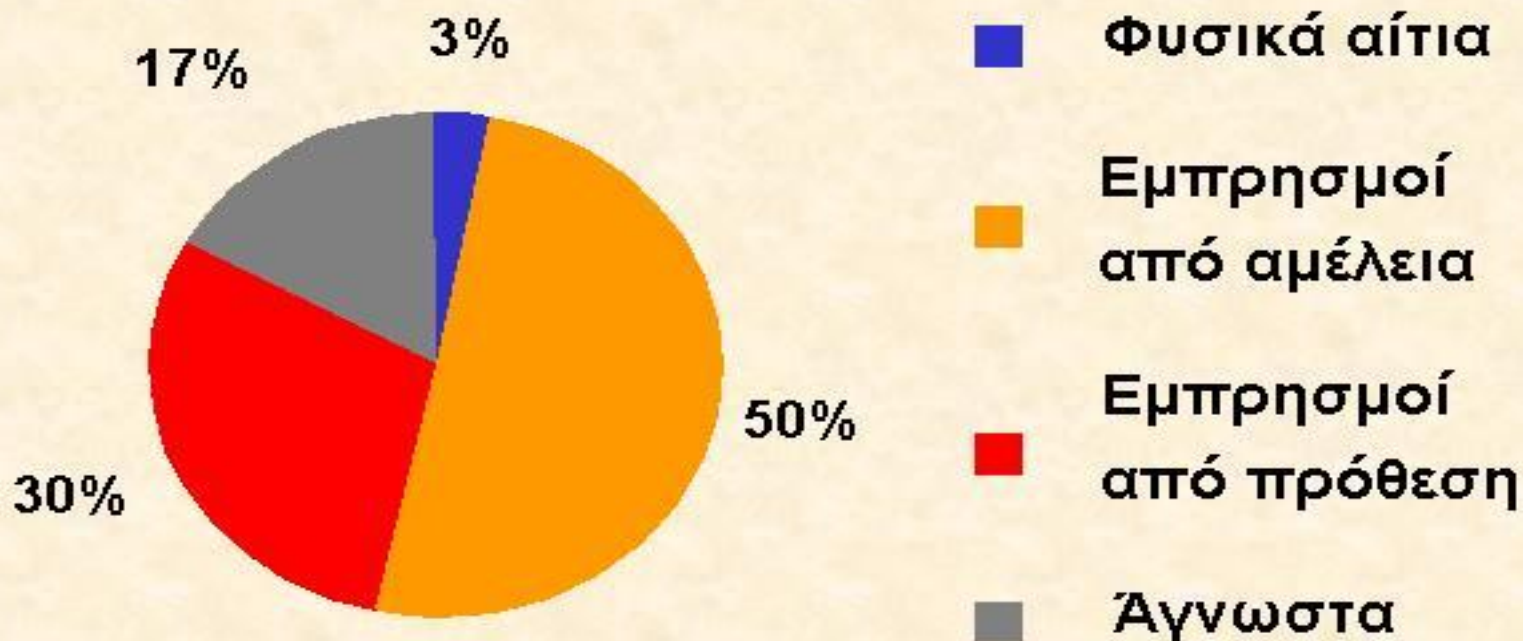



ΦΥΣΙΚΑ ΑΙΤΙΑ

- **ΚΕΡΑΥΝΟΙ**
- **ΗΦΑΙΣΤΕΙΑ**

ΕΜΠΙΡΗΣΜΟΙ ΑΠΟ ΑΜΕΛΕΙΑ

- Καύση υπολειμμάτων καλλιεργειών
- Εργαζόμενοι στην ύπαιθρο.
- Καύση απορριμμάτων
- Σπινθήρες μηχανημάτων
- Εκδρομείς-Κατασκηνωτές
- Βολές Ενόπλων Δυνάμεων
- Χρήση εκρηκτικών
- Υπολείμματα καπνίσματος
- Βραχυκύκλωμα





ΕΜΠΡΗΣΜΟΙ ΑΠΟ ΠΡΟΘΕΣΗ

- Ενέργεια ιδιοτελής
- Ενέργεια κακόβουλος
- Απόκρυψη εγκλήματος
- Ενέργεια πυρομανούς
- Ενέργεια ψυχοπαθούς
- Ενέργεια διανοητικά καθυστερημένου



ΖΗΜΙΕΣ ΑΠΟ ΤΙΣ ΔΑΣΙΚΕΣ ΠΥΡΚΑΓΙΕΣ

- ◆ **ΑΜΕΣΕΣ**
- ◆ **ΕΜΜΕΣΕΣ**
 - **ΟΙΚΟΛΟΓΙΚΕΣ**
 - **ΥΔΡΟΛΟΓΙΚΕΣ**
 - **ΑΠΩΛΕΙΕΣ ΘΕΣΕΩΝ ΕΡΓΑΣΙΑΣ**
 - **ΥΠΕΡΒΟΣΚΗΣΗ**
 - **ΥΓΕΙΟΝΟΜΙΚΕΣ**
 - **ΚΑΤΑΣΤΡΟΦΗ ΑΙΣΘΗΤΙΚΩΝ, ΤΟΥΡΙΣΤΙΚΩΝ ΚΑΙ ΠΟΛΙΤΙΣΤΙΚΩΝ ΑΞΙΩΝ**
 - **ΚΟΙΝΩΝΙΚΟ ΚΟΣΤΟΣ**



Στατιστικά Στοιχεία Ν. Ηρακλείου 2010 - 2012

2010

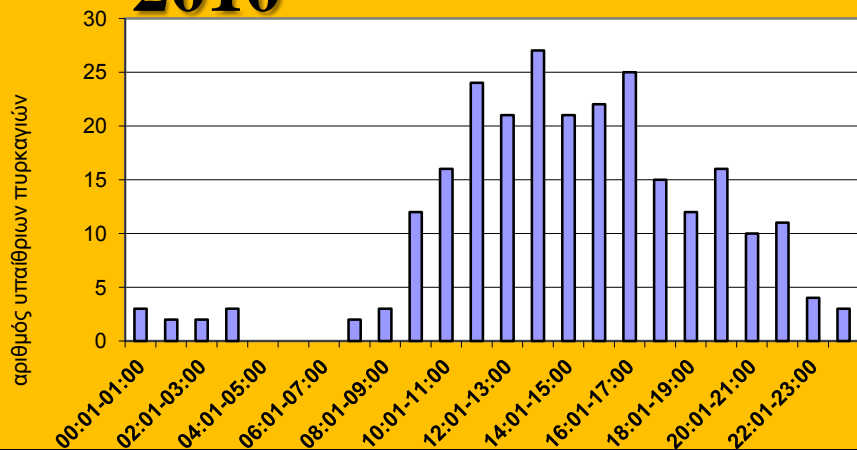

2011

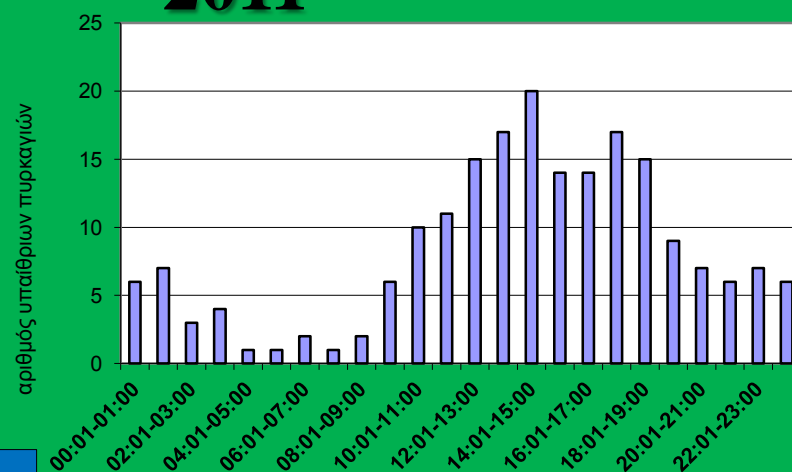

2012

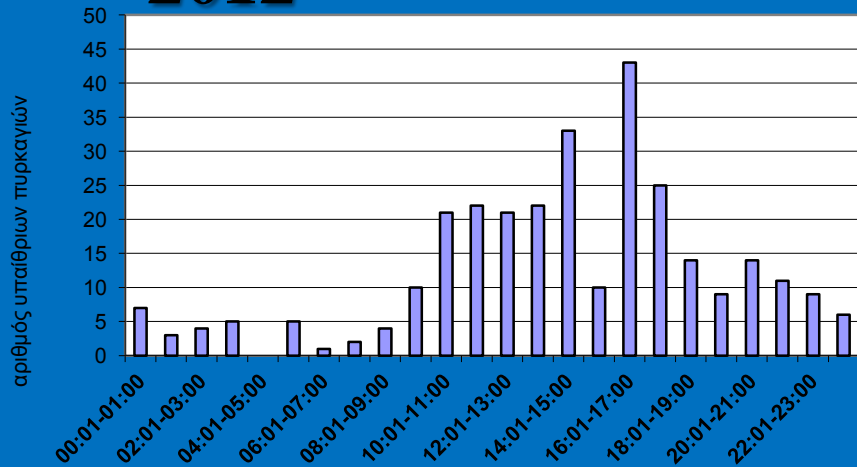

Συχνότητα Υπαίθριων
Πυρκαγιών ανά Ώρα
του 24ώρου στον
Ν. Ηρακλείου



ΧΡΟΝΙΚΗ ΣΥΧΝΟΤΗΤΑ ΤΩΝ ΔΑΣΙΚΩΝ ΠΥΡΚΑΓΙΩΝ

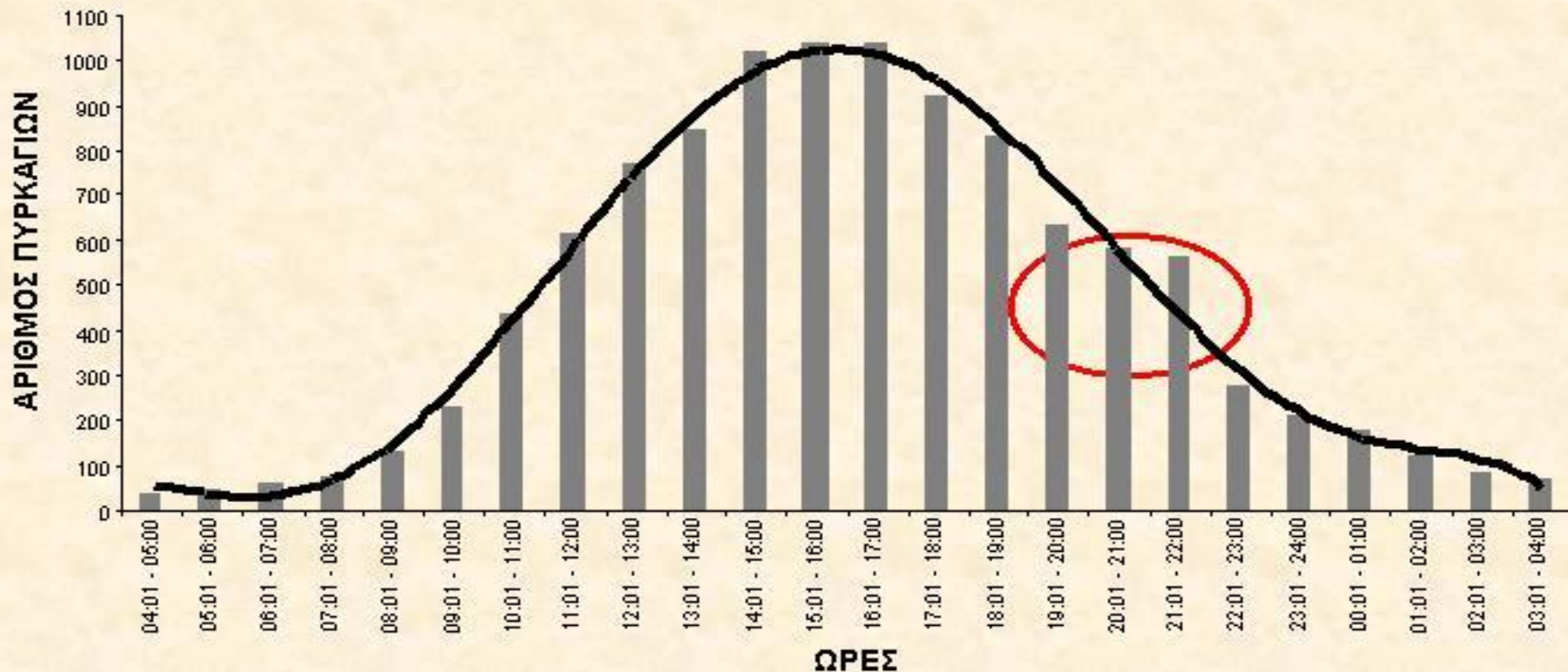



ΔΩΣΗ ΔΑΣΩΝ ΗΡΑΚΛΕΙΟΥ



**ΠΡΟΛΗΨΗ
ΔΑΣΙΚΩΝ ΠΥΡΚΑΓΙΩΝ**



ΠΡΟΛΗΨΗ ΠΥΡΚΑΓΙΑΣ

«Οι ευφυείς άνθρωποι λύνουν προβλήματα. Οι
ιδιοφυΐες τα προλαμβάνουν»

Α. Αϊστάν





ΠΡΟΛΗΨΗ ΠΥΡΚΑΓΙΑΣ





ΜΕΤΡΑ ΚΑΙ ΕΡΓΑ ΠΡΟΛΗΨΗΣ

- ◆ **ΑΝΤΙΠΥΡΙΚΕΣ ΖΩΝΕΣ**
 - ΨΙΛΕΣ
 - ΣΤΕΓΑΣΜΕΝΕΣ

- ◆ **ΔΙΑΧΕΙΡΙΣΗ ΤΗΣ ΚΑΥΣΙΜΗΣ ΔΑΣΙΚΗΣ ΥΛΗΣ**
 - ΕΛΕΓΧΟΜΕΝΕΣ ΑΡΑΙΩΣΕΙΣ
 - ΚΛΑΔΕΥΣΕΙΣ
 - ΑΦΑΙΡΕΣΗ Ή ΕΛΑΤΤΩΣΗ ΤΗΣ ΠΥΚΝΟΤΗΤΑΣ ΤΩΝ ΘΑΜΝΩΝ

- ◆ **ΔΡΟΜΟΙ**
 - ΠΛΑΤΟΣ ΚΑΙ ΑΚΤΙΝΑ ΣΤΡΟΦΗΣ
 - ΜΕΓΙΣΤΟ ΒΑΡΟΣ ΟΧΗΜΑΤΩΝ
 - ΣΥΧΝΟΤΗΤΑ ΣΗΜΕΙΩΝ ΑΝΤΙΣΤΡΟΦΗΣ ΚΑΙ ΔΙΑΣΤΑΥΡΩΣΕΩΝ
 - ΒΑΤΟΤΗΤΑ





◆ ΠΡΟΚΑΤΑΣΤΑΛΤΙΚΑ ΜΕΤΡΑ ΚΑΙ ΜΕΣΑ

- ◆ ΠΑΡΑΤΗΡΗΤΗΡΙΑ
- ◆ ΕΠΙΤΗΡΗΣΗ
- ◆ ΣΗΜΕΙΑ ΥΔΡΟΛΗΨΙΑΣ



ΠΑΡΑΤΗΡΗΤΗΡΙΑ

- Γρήγορος εντοπισμός και αναγγελία πυρκαγιάς.
- Προσδιορισμός του ακριβούς σημείου έναρξης.
- Οπτική κατεύθυνση των δυνάμεων
- Αναμετάδοση των μηνυμάτων



ΕΠΙΤΗΡΗΣΗ

- Κάλυψη της περιοχής από άποψη χώρου και χρόνου.
- Μη προβλέψιμη από τρίτους.
- Νομική εξουσιοδότηση ελέγχου.



ΣΗΜΕΙΑ ΥΔΡΟΛΗΨΙΑΣ

- ΥΔΡΟΣΤΟΜΙΑ
- ΥΔΑΤΟΔΕΞΑΜΕΝΕΣ
- ΠΟΤΑΜΟΙ
- ΛΙΜΝΕΣ
- ΦΡΕΑΤΑ
- ΘΑΛΑΣΣΑ
- Κ.Α.



ΔΝΣΗ ΔΑΣΩΝ ΗΡΑΚΛΕΙΟΥ



ΠΡΟΛΗΨΗ ΠΥΡΚΑΓΙΑΣ



ΔΝΣΗ ΔΑΣΩΝ ΗΡΑΚΛΕΙΟΥ



ΠΡΟΛΗΨΗ ΠΥΡΚΑΓΙΑΣ



ΑΝΤΙΠΥΡΙΚΗ ΠΕΡΙΟΔΟΣ

από
1^η Μαΐου
μέχρι
31 Οκτωβρίου





ΧΑΡΤΗΣ ΠΡΟΒΛΕΨΗΣ ΚΙΝΔΥΝΟΥ ΠΥΡΚΑΓΙΑΣ

ΧΑΡΤΗΣ ΠΡΟΒΛΕΨΗΣ ΚΙΝΔΥΝΟΥ ΠΥΡΚΑΓΙΑΣ ΠΟΥ ΙΣΧΥΕΙ ΓΙΑ
Δευτέρα 27/08/12

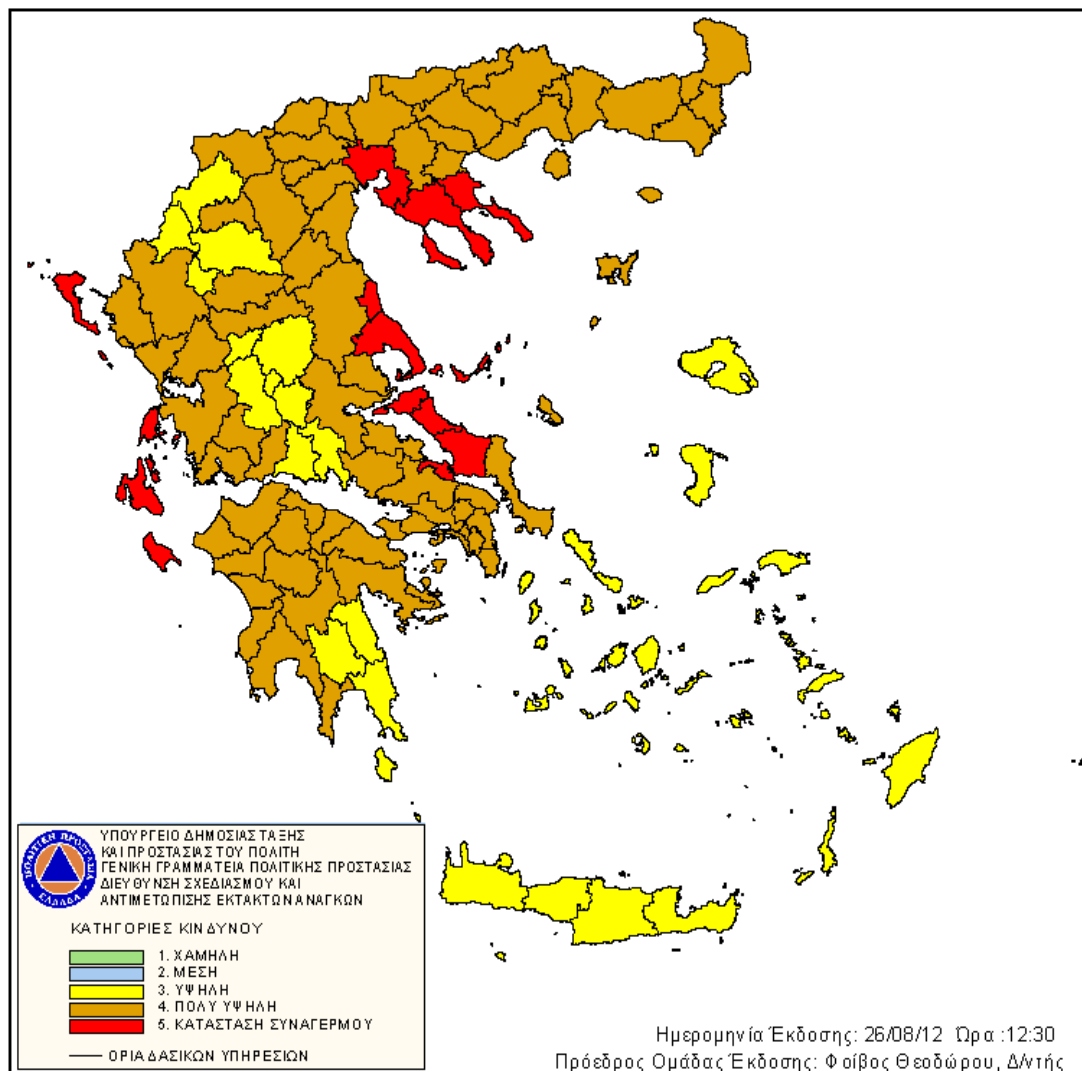



ΔΝΣΗ ΔΑΣΩΝ ΗΡΑΚΛΕΙΟΥ



**ΟΔΗΓΙΕΣ & ΕΝΗΜΕΡΩΣΗ
ΠΟΛΙΤΩΝ**



ΑΝ ΒΡΙΣΚΕΣΤΕ ΣΤΗΝ ΥΠΑΙΘΡΟ

- ✓ Μην καίτε σκουπίδια ή ξερά χόρτα και κλαδιά κατά τους θερινούς μήνες.
- ✓ Μην ανάβετε υπαίθριες ψησταριές στα δάση ή σε χώρους που υπάρχουν ξερά χόρτα το καλοκαίρι.
- ✓ Αποφύγετε εργασίες που ενδέχεται να προκαλέσουν πυρκαγιά (π.χ. ηλεκτροκολλήσεις, χρήση τροχού ή άλλου εργαλείου που δημιουργεί σπινθήρες).
- ✓ Μην πετάτε αναμμένα τσιγάρα.
- ✓ Μην αφήνετε τα σκουπίδια στο δάσος. Υπάρχει κίνδυνος ανάφλεξης.
- ✓ Σεβαστείτε τα απαγορευτικά πρόσβασης σε περιόδους υψηλού κινδύνου.



ΑΝ ΤΟ ΣΠΙΤΙ ΣΑΣ ΒΡΙΣΚΕΤΑΙ ΜΕΣΑ Η ΚΟΝΤΑ ΣΕ ΔΑΣΟΣ ή ΑΛΛΗ ΒΛΑΣΤΗΣΗ

- ✓ Δημιουργείτε μια αντιπυρική ζώνη γύρω από το σπίτι καθαρίζοντας σε ακτίνα τουλάχιστον 10 μέτρων τα ξερά χόρτα και φύλλα, τις πευκοβελόνες και τα κλαδιά.
- ✓ Κλαδέψτε τα δένδρα μέχρι το ύψος των 3 μέτρων, ανάλογα με την ηλικία και την κατάστασή τους.
- ✓ Απομακρύνετε τα ξερά κλαδιά από τα δένδρα και τους θάμνους.
- ✓ Μην αφήνετε τα κλαδιά των δένδρων να ακουμπούν στους τοίχους, τη στέγη και τα μπαλκόνια του σπιτιού. Κλαδέψτε τα αφήνοντας απόσταση τουλάχιστον 5 μέτρων από το σπίτι.



ΑΝ ΤΟ ΣΠΙΤΙ ΣΑΣ ΒΡΙΣΚΕΤΑΙ ΜΕΣΑ Η ΚΟΝΤΑ ΣΕ ΔΑΣΟΣ ή ΑΛΛΗ ΒΛΑΣΤΗΣΗ.

- ✓ Μην αποθηκεύετε εύφλεκτα αντικείμενα κοντά στο σπίτι.
- ✓ Τοποθετείτε τα καυσόξυλα σε κλειστούς και προφυλαγμένους χώρους.
- ✓ Μην κατασκευάζετε ακάλυπτες δεξαμενές καυσίμου κοντά στο σπίτι.
- ✓ Προμηθευτείτε τους κατάλληλους πυροσβεστήρες και φροντίζετε για τη συντήρησή τους.
- ✓ Εξοπλιστείτε με σωλήνα ποτίσματος με μήκος ανάλογο της περιοχής που θέλετε να προστατεύσετε.



Μόλις Αντιληφτείτε Πυρκαγιά!

Τηλεφωνήστε **ΑΜΕΣΩΣ** στην Πυροσβεστική Υπηρεσία (τηλ.199) και δώστε σαφείς πληροφορίες για:

- ✓ Την τοποθεσία, το ακριβές σημείο και την κατεύθυνση της πυρκαγιάς.
- ✓ Το είδος της βλάβησης που καίγεται.
- ✓ Οτιδήποτε άλλο ερωτηθείτε!



ΑΝ Η ΠΥΡΚΑΓΙΑ ΠΛΗΣΙΑΖΕΙ ΣΤΟ ΣΠΙΤΙ ΣΑΣ (I)

- ✓ Διατηρείστε την ψυχραιμία σας.
- ✓ Μεταφέρετε όλα τα εύφλεκτα υλικά από τον περίγυρο του κτιρίου σε κλειστούς και προφυλαγμένους χώρους.
- ✓ Κλείστε όλες τις διόδους (καμινάδες, παράθυρα, πόρτες κλπ.) έτσι ώστε να μην διεισδύσουν οι καύτρες στο εσωτερικό του σπιτιού.
- ✓ Κλείστε τις παροχές φυσικού αερίου και υγρών καυσίμων μέσα και έξω από το σπίτι.
- ✓ Μαζέψτε τις τέντες στα μπαλκόνια και στα παράθυρα.



ΑΝ Η ΠΥΡΚΑΓΙΑ ΠΛΗΣΙΑΖΕΙ ΣΤΟ ΣΠΙΤΙ ΣΑΣ (II)

- ✓ Διευκολύνετε την πρόσβαση πυροσβεστικών οχημάτων ανοίγοντας την πόρτα του κήπου.
- ✓ Τοποθετείστε σκάλα στην εξωτερική πλευρά του σπιτιού, αντίθετα από την κατεύθυνση της πυρκαγιάς ώστε να υπάρχει η δυνατότητα άμεσης πρόσβασης στη στέγη.
- ✓ Συνδέστε τους σωλήνες ποτίσματος και απλώστε τους ώστε να καλύπτεται η περίμετρος του σπιτιού.
- ✓ Αν η ορατότητα είναι μειωμένη, ανάψτε τα εσωτερικά και τα εξωτερικά φώτα του για να γίνεται ορατό μέσα από τους καπνούς.



ΑΝ Η ΠΥΡΚΑΓΙΑ ΕΧΕΙ ΦΤΑΣΕΙ ΣΤΟ ΣΠΙΤΙ ΣΑΣ

- ✓ Μην εγκαταλείπετε το κτίριο εκτός αν η διαφυγή σας είναι πλήρως εξασφαλισμένη.
- ✓ Μην μπαίνετε μέσα σε αυτοκίνητο. Η πιθανότητα επιβίωσης σε ένα σπίτι κατασκευασμένο από άφλεκτα υλικά είναι πολύ μεγαλύτερη από εκείνη σε ένα αυτοκίνητο που βρίσκεται σε καπνούς και φλόγες.



ΑΝ ΠΑΡΑΜΕΙΝΕΤΕ ΣΤΟ ΣΠΙΤΙ

- ✓ Κλείστε καλά τις πόρτες και τα παράθυρα
- ✓ Φράξτε τις χαραμάδες με βρεγμένα πανιά για να μην μπει μέσα ο καπνός.
- ✓ Απομακρύνετε τις κουρτίνες από τα παράθυρα.
- ✓ Μεταφέρετε στο εσωτερικό των δωματίων τα έπιπλα που βρίσκονται κοντά στα παράθυρα και τις εξωτερικές πόρτες.



ΑΝ ΠΑΡΑΜΕΙΝΕΤΕ ΣΤΟ ΣΠΙΤΙ!

- ✓ Κλείστε τις ενδιάμεσες πόρτες για να επιβραδύνετε την εξάπλωση της πυρκαγιάς.
- ✓ Γεμίστε την μπανιέρα, τους νιπτήρες και τους κουβάδες με εφεδρικό νερό.
- ✓ Συγκεντρωθείτε όλοι μαζί σε ένα δωμάτιο.
- ✓ Φροντίστε να υπάρχει φακός και εφεδρικές μπαταρίες μαζί σας σε περίπτωση διακοπής ηλεκτρικού ρεύματος.



ΔΙΑΤΑΓΗ ΕΓΚΑΤΑΛΕΙΨΗΣ

Αν διαταχθεί εκκένωση της περιοχής ακολουθείστε πιστά τις οδηγίες των Αρχών και τις διαδρομές που θα σας δοθούν!



ΕΚΚΕΝΩΣΗ ΠΕΡΙΟΧΗΣ

ΘΕΣΜΙΚΟ ΠΛΑΙΣΙΟ & ΕΜΠΛΕΚΟΜΕΝΟΙ ΦΟΡΕΙΣ (I)

Η λήψη της απόφασης, όπως αυτή ορίζεται στην παρ. 2 **άρθ. 18 Ν 3613/2007**, πρέπει να βασίζεται στις εισηγήσεις των φορέων που κατά περίπτωση έχουν την ευθύνη περιορισμού των επιπτώσεων από την εξέλιξη της καταστροφής.

Στην περίπτωση των **δασικών πυρκαγιών** ο έλεγχος του φαινομένου και κατ' επέκταση η ευθύνη περιορισμού των επιπτώσεων από την εξέλιξή του ανήκει στο Πυροσβεστικό Σώμα (**Ν3511/2006-4249/2014**). Στα πλαίσια αυτά αρμόδιος για την εισήγηση της οργανωμένης απομάκρυνσης των πολιτών είναι ο εκάστοτε Επικεφαλής Αξιωματικός του Π.Σ., ο οποίος ενεργεί ως συντονιστής του πυροσβεστικού έργου.



ΕΚΚΕΝΩΣΗ ΠΕΡΙΟΧΗΣ

ΘΕΣΜΙΚΟ ΠΛΑΙΣΙΟ & ΕΜΠΛΕΚΟΜΕΝΟΙ ΦΟΡΕΙΣ (II)

Αρμοδιότητα υλοποίησης:

- παρ. 2 του άρθ. 18 του Ν 3613/2007 (ΦΕΚ 263/Α'/2007)
το όργανο που αποφασίζει για την υλοποίηση της ανωτέρω δράσης είναι ο **Δήμαρχος ή ο Πρόεδρος** της Κοινότητας, η περιοχή του οποίου πλήττεται και ο οποίος έχει και το συντονισμό του έργου πολιτικής προστασίας για την αντιμετώπιση της καταστροφής σε τοπικό επίπεδο ή ο αρμόδιος **Νομάρχης**, όταν η εξελισσόμενη ή επικείμενη καταστροφή μπορεί να επηρεάσει πάνω από ένα Δήμο ή Κοινότητα, κλπ



ΕΚΚΕΝΩΣΗ ΠΕΡΙΟΧΗΣ

ΘΕΣΜΙΚΟ ΠΛΑΙΣΙΟ & ΕΜΠΛΕΚΟΜΕΝΟΙ ΦΟΡΕΙΣ (III)

- Η οργανωμένη απομάκρυνση των πολιτών, ως δράση Πολιτικής Προστασίας, υποστηρίζεται θεσμικά από την Ελληνική Αστυνομία και το Πυροσβεστικό Σώμα. (Ν.2800/2000 ΦΕΚ 41/τευχ.Α, Ν.3511/2006 ΦΕΚ258/τευχ Α, ΚΥΑ 12030/Φ109.1/1999, ΦΕΚ 713/τευχΒ).
- Ειδικότερα, η Ελληνική Αστυνομία στα πλαίσια εφαρμογής της παρ 3 του αρθ 4 της ΚΥ.Α.12030Φ.109.1/10-5-1999 και του αρθ. 8 του Ν 2800/2000, έχει σημαντικό ρόλο στην εκτέλεση της απόφασης για την απομάκρυνση πολιτών:
 - ✓ εντοπισμό και ειδοποίηση των πολιτών
 - ✓ τήρηση τάξης, ρύθμιση της κυκλοφορίας
 - ✓ πρόληψη και καταστολή τυχόν εγκλημάτων κατά της περιουσίας των πολιτών



ΣΥΜΜΕΤΟΧΗ ΤΟΠΙΚΗΣ ΚΟΙΝΩΝΙΑΣ ΣΤΗΝ ΑΝΤΙΜΕΤΩΠΙΣΗ ΔΑΣΙΚΗΣ ΠΥΡΚΑΓΙΑΣ

Να μην καταλαμβάνονται οι διαδρομές πρόσβασης και επιχείρησης των πυροσβεστικών οχημάτων από οχήματα πολιτών!

Να υπάρχουν σε κάθε χωριό, κατά την αντιπυρική περίοδο, σε ετοιμότητα ψεκαστικά γεωργικών ελκυστήρων με νερό ώστε να τεθούν άμεσα στη διάθεση του επικεφαλής των πυροσβεστικών δυνάμεων!

Να υπάρχουν υπεύθυνα άτομα σε κάθε χωριό (πρόεδρος τοπικής κοινότητας) ώστε να υποδείξουν διαδρομές πρόσβασης των πυροσβεστικών οχημάτων!



ΔΝΣΗ ΔΑΣΩΝ
ΗΡΑΚΛΕΙΟΥ



ΑΠΟΤΡΟΠΗ

ΔΑΣΙΚΩΝ ΠΥΡΚΑΓΙΩΝ



ΔΝΣΗ ΔΑΣΩΝ ΗΡΑΚΛΕΙΟΥ



ΕΝΗΜΕΡΩΣΗ ΠΟΛΙΤΩΝ

Σας ενημερώνουμε ότι σύμφωνα με την Ελληνική Νομοθεσία,
για εκδόσεις που κήθηκαν από ΕΜΠΡΕΣΜΟ από ΠΡΟΘΕΣΗ ή από ΑΜΕΛΕΙΑ,
καθ' όλη τη διάρκεια του έτους,
προβλέπονται τα παρακάτω:

1. **ΠΡΟΑΝΑΚΡΙΣΗ** διατηρείται **ΑΥΤΕΠΑΓΓΕΛΑ**, από το Ανακριτικό τμήμα της Πρωτοδικαστικής Υπηρεσίας σε συνεργασία με την Ελληνική Αστυνομία, για την ανακάλυψη του δράστη/των και σε θετική περίπτωση, ακολουθείται η διαδικασία του αυτοφώρου, (όταν είναι στα απαιτούμενα χρονικά πλαίσια, σύλληψη δράστη, απαγωγή κατηγορούμενου και παραπομπή του στον Εισαγγελέα) (άρθρο 243 του Κ.Π.Δ.).
2. **ΠΟΙΝΙΚΕΣ ΚΥΡΩΣΕΙΣ ΒΑΡΥΤΑΤΕΣ**, επιβάλλονται στους δράστες, σύμφωνα με τον Ποινικό Κώδικα.
 - α) Ποινή φυλάκισης από 2 έτη έως ισόβια.
 - β) Χρηματική ποινή έως και 150.000 ευρώ (άρθρο 264, 265 και 266 του Π.Κ.).
3. **ΠΑΥΣΗ ΔΙΚΑΙΩΜΑΤΟΣ ΕΞΙΣΩΤΙΚΗΣ ΑΠΟΖΗΜΙΩΣΗΣ** (επίθεση από τον Ο.Π.Ε.Κ.Ε.Π.Ε.) σε όσους διάκονται για ποινικά αδικήματα ασάφως καταδικαστούς (δηλαδή εάν υπάρχουν ενδείξεις στοχής αφέσεων) πράξαν των ιδίων ή μελών των οικογενειών τους, π.χ. πυρκαγιά με σκοπό την βελτίωση βιοκότησής. Οι παραπάνω υποχρεούνται, να επιστρέψουν το σύνολο των χρημάτων που έχουν εισπράξει από την εξισωτική αποζημίωση (επίθεση) (άρθρο 9 & 15 της Κ.Υ.Α. 693/7-3-08, ΦΕΚ 993/Β/2008).
4. **ΑΝΑΔΑΣΩΤΕΑ** κηρύσσεται **Η ΚΑΜΕΝΗ ΠΕΡΙΟΧΗ** αρθούν πρόσκαιρα τα βασικά έκτακτη ή έδωτος (άρθρο 41 του Ν. 998/1979).
5. **ΑΜΕΣΗ ΚΟΙΝΟΠΟΙΗΣΗ** στον **Ο.Π.Ε.Κ.Ε.Π.Ε.** η απόφαση κήρυξης της έκτασης ως αναδασωτέας, προκειμένου να εξημεράει από την οικονομική σύγκληση που διέπεται στους κτηνοτρόφους οι οποίοι έβρισκαν εκεί πριν την πυρκαγιά και στα κτήνη, **απαγορεύεται η βδέκωση**, όπως επίσης αποκλείεται οποιαδήποτε μορφή ενέργειας και επέμβασης σε αυτήν (άρθρο 105 του Ν.Δ. 86/1969), ενώ οι παραβάτες των ανωτέρω, τιμωρούνται μέχρι ένα (1) έτος φυλάκισης και χρηματικό πρόστιμο (άρθρο 70 του Ν.998/1979).
6. **ΔΙΟΙΚΗΤΙΚΟ ΠΡΟΣΤΙΜΟ ΕΠΙΒΑΛΛΕΤΑΙ** από το Πρωτοδικαστικό Σώμα, ύψους 1.467,35 ευρώ έως 58.694 ευρώ (Κ.Υ.Α. 19826-Φ.109.1/27-6-2000).
7. **ΤΟ ΠΡΟΣΤΙΜΟ** σε περίπτωση χρήσης της φυσικής εν μέρη αντικερκόνης παράδου, επισημαίνουμε ότι είναι αυστηρότατο και μπορεί να γράσει με τις προσυζητήσεις και τις λοιπές μετατροπές των πωλών κρέτησης, έως και 2.287,62 Ευρώ.

*...Στην χώρα μας, το 95% των πυρκαγιών προκαλούνται από τον άνθρωπο!
Η προστασία του φυσικού περιβάλλοντος είναι υπόθεση όλων μας!
Η φύση είναι η ζωή μας, μην την καταδικάζουμε...!
Αν αλλάξουμε συνήθειες, ίσως προλάβουμε το κακό...!*





ΠΥΡΟΣΒΕΣΤΙΚΗ ΔΙΑΤΑΞΗ 4/2012
(ΦΕΚ 1346/Β/25.4.2012) (Ι)

Οι ιδιοκτήτες, νομείς και επικαρπωτές των οικοπεδικών και λοιπών ακάλυπτων χώρων, που βρίσκονται εντός πόλεων, κωμοπόλεων και οικισμών και σε απόσταση μέχρι 100 μέτρων από τα όριά τους, υποχρεούνται στην αποψίλωση αυτών από τα ξερά χόρτα και στην απομάκρυνση τους.



ΠΥΡΟΣΒΕΣΤΙΚΗ ΔΙΑΤΑΞΗ 4/2012
(ΦΕΚ 1346/Β/25.4.2012) (Ι)

Στους χώρους που αναφέρονται στην παρ. 1 του παρόντος άρθρου, απαγορεύεται το άναμμα φωτιάς, η απόρριψη αναμμένων τσιγάρων-σπίρτων και άλλων υλών από 1ης Μαΐου μέχρι 31ης Οκτωβρίου κάθε έτους.









ΠΥΡΟΣΒΕΣΤΙΚΗ ΔΙΑΤΑΞΗ ΥΠ' ΑΡΙΘ. 7
(ΦΕΚ 155 τ.Β' /13-3-1996)

Λήψη μέτρων πυροπροστασίας
κατά την εκτέλεση θερμών
εργασιών.





ΠΥΡΟΣΒΕΣΤΙΚΗ ΔΙΑΤΑΞΗ 9/2000
(ΦΕΚ Β-1459/30-11-2000)

Κανονισμός ρύθμισης μέτρων για
την πρόληψη και αντιμετώπιση
πυρκαγιών σε δασικές και
αγροτικές εκτάσεις.



















ΔΝΣΗ ΔΑΣΩΝ ΗΡΑΚΛΕΙΟΥ



ΕΥΧΑΡΙΣΤΟΥΜΕ !!!



ΔΝΣΗ ΔΑΣΩΝ ΗΡΑΚΛΕΙΟΥ



ΕΡΩΤΗΣΕΙΣ