

# ΔΑΣΙΚΟΙ ΧΑΡΤΕΣ ΣΤΟ ΝΟΜΟ ΧΑΝΙΩΝ



Αποκεντρωμένη Διοίκηση Κρήτης  
Διεύθυνση Δασών Χανίων

Ανάρτηση δασικού χάρτη  
προ Καποδιστριακών ΟΤΑ  
Κουνουπιδιανών, Μουρνιών, Νέας  
Κυδωνίας, Νεροκούρου, Περιβολίων,  
Σούδας, Χανίων και Γαύδου  
της Π.Ε. Χανίων

**Σκουμπάκη Αγλαΐα (Δασολόγος)**  
**Υπεύθυνη ΣΥΑΔΧ Χανίων**  
**Μπιζούρα Αικατερίνη (Δασολόγος)**  
**Υπεύθυνη ΣΥΑΔΧ Γαύδου**

**Διεύθυνση Δασών Χανίων**

# Αντικείμενο Δασικών Χαρτών

- Η κατάρτιση των Δασικών Χαρτών έχει ως αντικείμενο την οριοθέτηση και καταγραφή των δασών.
- Ειδικότερα, η κατάρτιση Δασικών Χαρτών έχει ως αντικειμενικό σκοπό το διαχρονικό (σήμερα και στο παρελθόν) και χωρικό (γεωγραφικό) προσδιορισμό και αποτύπωση των δασών και δασικών εκτάσεων. Η όλη διαδικασία συνίσταται στην έρευνα των εκτάσεων που είτε σήμερα είτε στο παρελθόν καλύπτονται από δασική βλάστηση, στην κωδικοποίηση των στοιχείων και στην ορθή απεικόνιση τους επί κατάλληλου χαρτογραφικού υλικού, σύμφωνα με τις ισχύουσες τεχνικές προδιαγραφές κατάρτισης δασικών χαρτών (ΦΕΚ Β' /2373/12-07-2017).
- Η διερεύνηση της βλάστησης στο παρελθόν για την οριοθέτηση και καταγραφή των δασών και δασικών εκτάσεων πραγματοποιείται με τη χρήση αεροφωτογραφιών λήψης 1945/1960.

# Αντικείμενο Δασικών Χαρτών

- Αντίστοιχα, η οριοθέτηση και καταγραφή των υφιστάμενων δασών και δασικών εκτάσεων συνίσταται στην ανάλυση των χαρακτηριστικών της βλάστησης, που καλύπτει μια έκταση, μέσω της ερμηνείας αεροφωτογραφιών πρόσφατης λήψης, επαληθευόμενης επί τους εδάφους.
- Ο συνδυασμός της φωτοερμηνείας αεροφωτογραφιών διαφορετικής ημερομηνίας λήψης, μιας παλαιάς (1945/1960) και μιας πρόσφατης (π.χ. 2007-2009, 2015) που καλύπτουν την ίδια περιοχή, μπορεί να αποδώσει τις παρακάτω καταστάσεις:
  - εκτάσεις που ήταν και παρέμειναν δάση και δασικές
  - εκτάσεις που εκχερσώθηκαν ή καταστράφηκαν στο χρονικό διάστημα που μεσολάβησε
  - εκτάσεις που αναδασώθηκαν ή δασώθηκαν στο διάστημα που μεσολάβησε.
- Η ανάρτηση δασικού χάρτη αποτελεί κορυφαία διαδικασία δημοσιότητας επί του περιεχομένου του Δασικού Χάρτη. Κατά αυτό τον τρόπο, επιτυγχάνεται η ενημέρωση κάθε ενδιαφερομένου για τον χαρακτήρα των εκτάσεων (δασικός ή μη δασικός) και δίνεται η δυνατότητα να υποβάλλει τις αντιρρήσεις του επί αυτών.

# ΑΝΑΡΤΗΣΗ ΘΕΩΡΗΜΕΝΩΝ ΔΑΣΙΚΩΝ ΧΑΡΤΩΝ

- Σε εφαρμογή του Νόμου 4389/2016 η δασική υπηρεσία, κατέστη αρμόδια κατά προτεραιότητα για όλες τις εργασίες, έως και την κύρωση δασικών χαρτών ενώ η ΕΚΧΑ Α.Ε. παρέχει την τεχνική υποδομή και τεχνογνωσία.
- Οι αναρτήσεις εντάσσονται σε ένα ολοκληρωμένο πρόγραμμα, το οποίο ξεκίνησε **13 Ιανουαρίου 2017**. Στις 25 Σεπτεμβρίου έληξε η προθεσμία υποβολής αντιρρήσεων και εντός των ημερών θα έχουμε τους πρώτους κυρωμένους δασικούς χάρτες μετά την εφαρμογή του νέου θεσμικού πλαισίου.
- Η δεύτερη φάση των αναρτήσεων ξεκίνησε στις **30-10-2017** και ολοκληρώθηκε στις **15-12-2017**.
- Στις **8-12-2017** έγινε η ανάρτηση των δασικών χαρτών των προ Καποδιστριακών ΟΤΑ Κουνουπιδιανών, Μουρνιών, Νέας Κυδωνίας, Νεροκούρου, Περιβολίων, Σούδας, Χανίων και Γαύδου της Π.Ε. Χανίων.

## ΔΑΣΙΚΟΙ ΧΑΡΤΕΣ στο Ν. ΧΑΝΙΩΝ (Α΄ Φάση)

- Μετά τον Νόμο 4389/2016 επίσπευσης των διαδικασιών κατάρτισης, θεώρησης και κύρωσης των δασικών χαρτών έγινε από την Δ/νση Δασών Χανίων ενημέρωση των δασικών χαρτών του πιλοτικού προγράμματος με:
- Τελεσίδικες πράξεις χαρακτηρισμού και αποφάσεις επιτροπών που προέκυψαν στο διάστημα 2003-2017, (καταχωρήθηκαν τουλάχιστον 4100 πολύγωνα διοικητικών πράξεων)
- Αναδασωτές εκτάσεις (ψηφιοποιήσεις , άρσεις)
- Επικαιροποίηση των χαρτών βάσει των νομοθετικών αλλαγών (πεδινά χορτολίβαδα) -Συμπληρώσεις και διορθώσεις.
- Επίσης ενημερώθηκαν οι χάρτες με:
- Όρια οικισμών, σχέδια πόλεων κλπ (τα στοιχεία εισφέρθηκαν από τους Δήμους διαμέσου της ΕΚΧΑ)
- Εποικισμούς - Αναδασμούς (τα στοιχεία εισφέρθηκαν από τον ΟΠΕΚΕΠΕ και επιβεβαιώθηκαν από την Δ/νση Αγροτικής Ανάπτυξης)
- Οικιστικές πυκνώσεις (δεν υπήρξαν).



# Κατάρτιση Δασικών Χαρτών

Ορθοφωτοχάρτης 1945



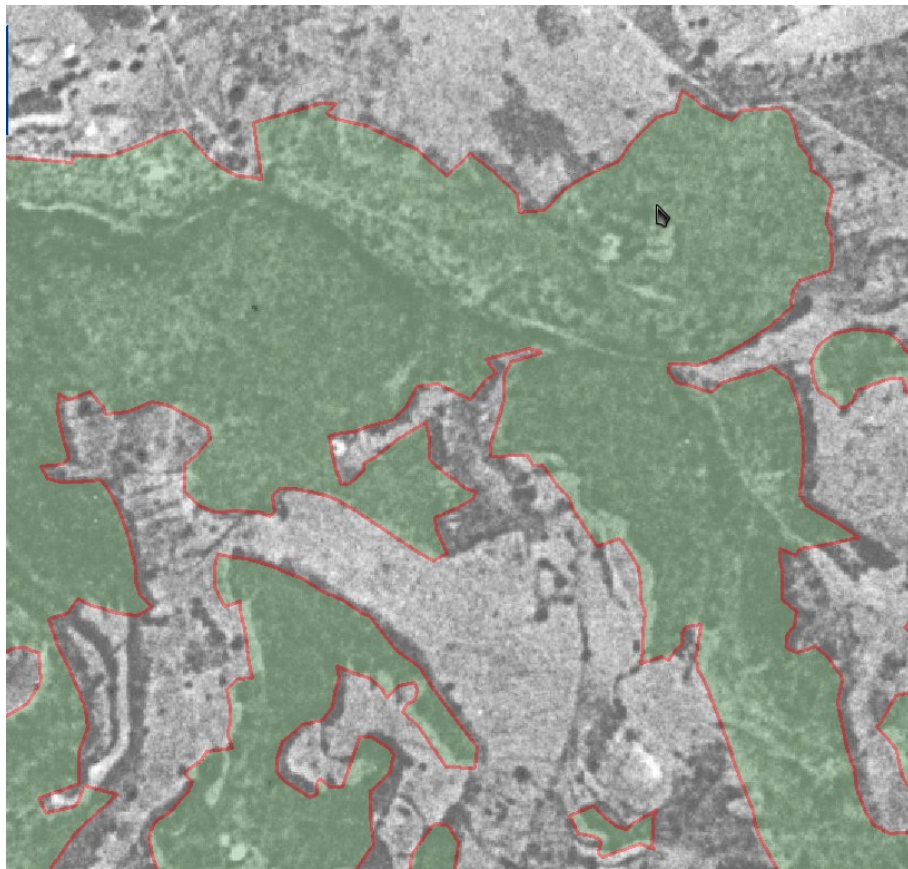

Δασικός Χάρτης



- Οι Δασικοί Χάρτες εμφανίζονται με ΚΩΔΙΚΟΥΣ και με κλειστά πολύγωνα αφενός, τις δασικού και χορτολιβαδικού χαρακτήρα εκτάσεις (οι οποίες υπάγονται στη Δασική Νομοθεσία) και αφετέρου τις μη δασικού χαρακτήρα εκτάσεις (που δεν υπάγονται στη Δασική Νομοθεσία).
- **Στους Δασικούς Χάρτες δεν εμφανίζονται όρια ιδιοκτησιών αλλά μορφές φυτοκάλυψης.**
- Το πρώτο στοιχείο (κεφαλαίο γράμμα) κάθε ΚΩΔΙΚΟΥ (εκτός από το ΠΑ, ΠΧ, ΠΔ και ΑΝ που αφορούν Διοικητικές Πράξεις) προήλθε από ερμηνεία των αεροφωτογραφιών έτους 1945 και το δεύτερο στοιχείο (κεφαλαίο γράμμα) από την σημερινή μορφή (πρόσφατες Α/Φ, αυτοψίες, άλλα στοιχεία).
- Στις διατάξεις της Δασικής Νομοθεσίας υπάγονται όλα τα πολύγωνα με κωδικούς ΔΔ, ΑΔ, ΔΑ, ΠΔ, ΑΝ, ΠΧ, ΧΧ, ΧΑ και δεν υπάγονται τα πολύγωνα με κωδικούς ΑΑ και ΠΑ.

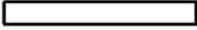

# Υπόμνημα Δασικού Χάρτη

	Περιοχή εκτός ανάρτησης
	Όρια παραγράφου 4 άρθρου 23 Ν.3889/2010, όπως ισχύει
	Δασικές εν γένει εκτάσεις των παραγράφων 1, 2, 3, 4 και 5 του άρθρου 3 του ν. 998/1979 (Α'289), που διέπονται από τις προστατευτικές διατάξεις αυτού
	Δασικές εν γένει εκτάσεις που προσδιορίστηκαν από τα φωτοερμηνευτικά στοιχεία των παλαιότερων αεροφωτογραφιών

## ΟΡΘΟΦΩΤΟΧΑΡΤΗΣ ΕΤΟΥΣ 1945/1960

ΧΑΡΑΚΤΗΡΙΣΜΟΣ	ΕΠΕΞΗΓΗΣΗ
Δ	ΔΑΣΗ ΚΑΙ ΔΑΣΙΚΕΣ ΕΚΤΑΣΕΙΣ ΣΤΙΣ Α/Φ ΠΑΛΑΙΟΤΕΡΗΣ ΛΗΨΗΣ
Α	ΑΛΛΗΣ ΜΟΡΦΗΣ ΕΚΤΑΣΕΙΣ ΣΤΙΣ Α/Φ ΠΑΛΑΙΟΤΕΡΗΣ ΛΗΨΗΣ
Χ	ΧΟΡΤΟΛΙΒΑΔΙΚΕΣ ΕΚΤΑΣΕΙΣ ΣΤΙΣ Α/Φ ΠΑΛΑΙΟΤΕΡΗΣ ΛΗΨΗΣ

## ΔΑΣΙΚΟΣ ΧΑΡΤΗΣ

ΔΔ	ΔΑΣΗ ΚΑΙ ΔΑΣΙΚΕΣ ΕΚΤΑΣΕΙΣ ΣΤΙΣ Α/Φ ΠΑΛΑΙΟΤΕΡΗΣ ΛΗΨΗΣ Ή ΠΡΟΫΦΙΣΤΑΜΕΝΑ ΣΤΟΙΧΕΙΑ
	ΔΑΣΗ ΚΑΙ ΔΑΣΙΚΕΣ ΕΚΤΑΣΕΙΣ ΣΤΙΣ Α/Φ ΠΡΟΣΦΑΤΗΣ ΛΗΨΗΣ & ΣΤΙΣ ΑΥΤΟΨΙΕΣ*
ΔΑ	ΔΑΣΗ ΚΑΙ ΔΑΣΙΚΕΣ ΕΚΤΑΣΕΙΣ ΣΤΙΣ Α/Φ ΠΑΛΑΙΟΤΕΡΗΣ ΛΗΨΗΣ Ή ΠΡΟΫΦΙΣΤΑΜΕΝΑ ΣΤΟΙΧΕΙΑ
	ΑΛΛΗΣ ΜΟΡΦΗΣ / ΚΑΛΥΨΗΣ ΕΚΤΑΣΕΙΣ ΣΤΙΣ Α/Φ ΠΡΟΣΦΑΤΗΣ ΛΗΨΗΣ & ΣΤΙΣ ΑΥΤΟΨΙΕΣ*
ΑΔ	ΑΛΛΗΣ ΜΟΡΦΗΣ / ΚΑΛΥΨΗΣ ΕΚΤΑΣΕΙΣ ΣΤΙΣ Α/Φ ΠΑΛΑΙΟΤΕΡΗΣ ΛΗΨΗΣ
	ΔΑΣΗ ΚΑΙ ΔΑΣΙΚΕΣ ΕΚΤΑΣΕΙΣ ΣΤΙΣ Α/Φ ΠΡΟΣΦΑΤΗΣ ΛΗΨΗΣ & ΣΤΙΣ ΑΥΤΟΨΙΕΣ*
ΑΑ	ΑΛΛΗΣ ΜΟΡΦΗΣ / ΚΑΛΥΨΗΣ ΕΚΤΑΣΕΙΣ ΣΤΙΣ Α/Φ ΠΑΛΑΙΟΤΕΡΗΣ ΛΗΨΗΣ
	ΑΛΛΗΣ ΜΟΡΦΗΣ / ΚΑΛΥΨΗΣ ΕΚΤΑΣΕΙΣ ΣΤΙΣ Α/Φ ΠΡΟΣΦΑΤΗΣ ΛΗΨΗΣ & ΣΤΙΣ ΑΥΤΟΨΙΕΣ*
ΠΔ	ΤΕΛΕΣΙΔΙΚΕΣ ΠΡΑΞΕΙΣ & ΑΠΟΦΑΣΕΙΣ ΧΑΡΑΚΤΗΡΙΣΜΟΥ - ΔΑΣΙΚΕΣ
ΠΑ	ΤΕΛΕΣΙΔΙΚΕΣ ΠΡΑΞΕΙΣ & ΑΠΟΦΑΣΕΙΣ ΧΑΡΑΚΤΗΡΙΣΜΟΥ - ΜΗ ΔΑΣΙΚΕΣ
ΠΧ	ΤΕΛΕΣΙΔΙΚΕΣ ΠΡΑΞΕΙΣ & ΑΠΟΦΑΣΕΙΣ ΧΑΡΑΚΤΗΡΙΣΜΟΥ - ΧΟΡΤΟΛΙΒΑΔΙΚΕΣ
ΑΝ	ΑΝΑΔΑΣΩΤΕΕΣ Ή ΔΑΣΩΤΕΕΣ ΕΚΤΑΣΕΙΣ
ΧΧ	ΧΟΡΤΟΛΙΒΑΔΙΚΕΣ ΕΚΤΑΣΕΙΣ ΣΤΙΣ Α/Φ ΠΑΛΑΙΟΤΕΡΗΣ ΛΗΨΗΣ
	ΧΟΡΤΟΛΙΒΑΔΙΚΕΣ ΕΚΤΑΣΕΙΣ ΣΤΙΣ Α/Φ ΠΡΟΣΦΑΤΗΣ ΛΗΨΗΣ & ΣΤΙΣ ΑΥΤΟΨΙΕΣ*
ΧΑ	ΧΟΡΤΟΛΙΒΑΔΙΚΕΣ ΕΚΤΑΣΕΙΣ ΣΤΙΣ Α/Φ ΠΑΛΑΙΟΤΕΡΗΣ ΛΗΨΗΣ
	ΑΛΛΗΣ ΜΟΡΦΗΣ / ΚΑΛΥΨΗΣ ΕΚΤΑΣΕΙΣ ΣΤΙΣ Α/Φ ΠΡΟΣΦΑΤΗΣ ΛΗΨΗΣ & ΣΤΙΣ ΑΥΤΟΨΙΕΣ*
ΑΧ	ΑΛΛΗΣ ΜΟΡΦΗΣ / ΚΑΛΥΨΗΣ ΕΚΤΑΣΕΙΣ ΣΤΙΣ Α/Φ ΠΑΛΑΙΟΤΕΡΗΣ ΛΗΨΗΣ
	ΧΟΡΤΟΛΙΒΑΔΙΚΕΣ ΕΚΤΑΣΕΙΣ ΣΤΙΣ Α/Φ ΠΡΟΣΦΑΤΗΣ ΛΗΨΗΣ & ΣΤΙΣ ΑΥΤΟΨΙΕΣ*

\* Ή ΣΤΟΥΣ ΚΤΗΜΑΤΙΚΟΥΣ ΧΑΡΤΕΣ ΤΟΥ Ν. 248/1976

# Υπόμνημα Δασικού Χάρτη

ΑΝ : ΚΗΡΥΓΜΕΝΗ ΑΝΑΔΑΣΩΤΕΑ, ΔΑΣΩΤΕΑ ΕΚΤΑΣΗ

ΚΩΔΙΚΟΣ ΠΑΡΑΤΗΡΗΣΗΣ	ΕΠΕΞΗΓΗΣΗ
0	Δεν υπάρχουν δεδομένα
1	Εντός ορίων εποικισμού
2	Εντός ορίων Κ.Χ. ν.248/1976
4	Παραχωρητήριο
5	Αποτερματισμοί / Αποτερματισμοί Δημοσίων Δασών
6	Αναγνωρίσεις ιδιωτικών δασών / Αναγνωρίσεις ιδιωτικών δασών και λουιές περιπτώσεις όπως ορίζονται στο αρ. 10 του Ν.3208/03 όπως ισχύει
8	Εντός ορίων Κ.Χ. ν.248/1976 & Εντός ορίων εποικισμού
9	Εντός ορίων Κ.Χ. ν.248/1976, Παραχωρητήριο
10	Εντός ορίων Κ.Χ. ν.248/1976, Αποτερματισμοί
11	Εντός ορίων Κ.Χ. ν.248/1976, Αναγνωρίσεις ιδιωτικών δασών
12	Εντός ορίων Κ.Χ. ν.248/1976, Εντός ορίων εποικισμού, Παραχωρητήριο
13	Εντός ορίων Κ.Χ. ν.248/1976, Εντός ορίων εποικισμού, Αναγνωρίσεις ιδιωτικών δασών
14	Εντός ορίων Κ.Χ. ν.248/1976, Αναγνωρίσεις ιδιωτικών δασών, Παραχωρητήριο
17	Αποφάσεις δικαστηρίων ν.248/76
19	Λουιές περιπτώσεις διόρθωσης Κ.Χ. ν. 248/76
20	Εντός ορίων εποικισμού, Κληροτεμάχια
21	Εντός ορίων εποικισμού, Αδιάθετα-Διαθέσιμα, Κοινόχρηστα
22	Εντός ορίων εποικισμού, Ιδιοκτησίες
28	Εκτάσεις που απώλεσαν το δασικό τους χαρακτήρα προ της 11.6.1975 (εδ. 2, παρ. 2, αρθρου 13 του ν. 3889/2010 όπως ισχύει) / Εκτάσεις που απώλεσαν το δασικό τους χαρακτήρα βάσει πράξεων της διοίκησης με τεκμήριο νομιμότητας
29	Ιδιωτικές χορτολιβαδικές εκτάσεις
30	Πεδινές χορτολιβαδικές εκτάσεις
40	Λιμναία υδάτινα σώματα

Δασικός Χάρτης  
προ Καποδιστριακών ΟΤΑ Κουνουπιδιανών,  
Μουρνιών, Νέας Κυδωνίας, Νεροκούρου,  
Περιβολίων, Σούδας, Χανίων και Γαύδου.

Αρχική Θεώρηση: απόφαση **9018/2002/20-01-2003**

Νέα Θεώρηση: απόφαση **14533/01-12-2017**

Τροποποίηση Θεώρησης: απόφαση **14811/11-12-2017**

Ανάρτηση: απόφαση **14728/08-12-2017**

Τροποποίηση Ανάρτησης: απόφαση **14813/11-12-2017**

# Δασικός Χάρτης

προ-Καποδιστριακών Ο.Τ.Α Κουνουπιδιανών Μουρνιών, Νέας  
Κυδωνίας, Νεροκούρου, Περιβολίων, Σούδας και Χανίων

ΑΝΑΡΤΗΜΕΝΟΣ  
ΔΑΣΙΚΟΣ ΧΑΡΤΗΣ

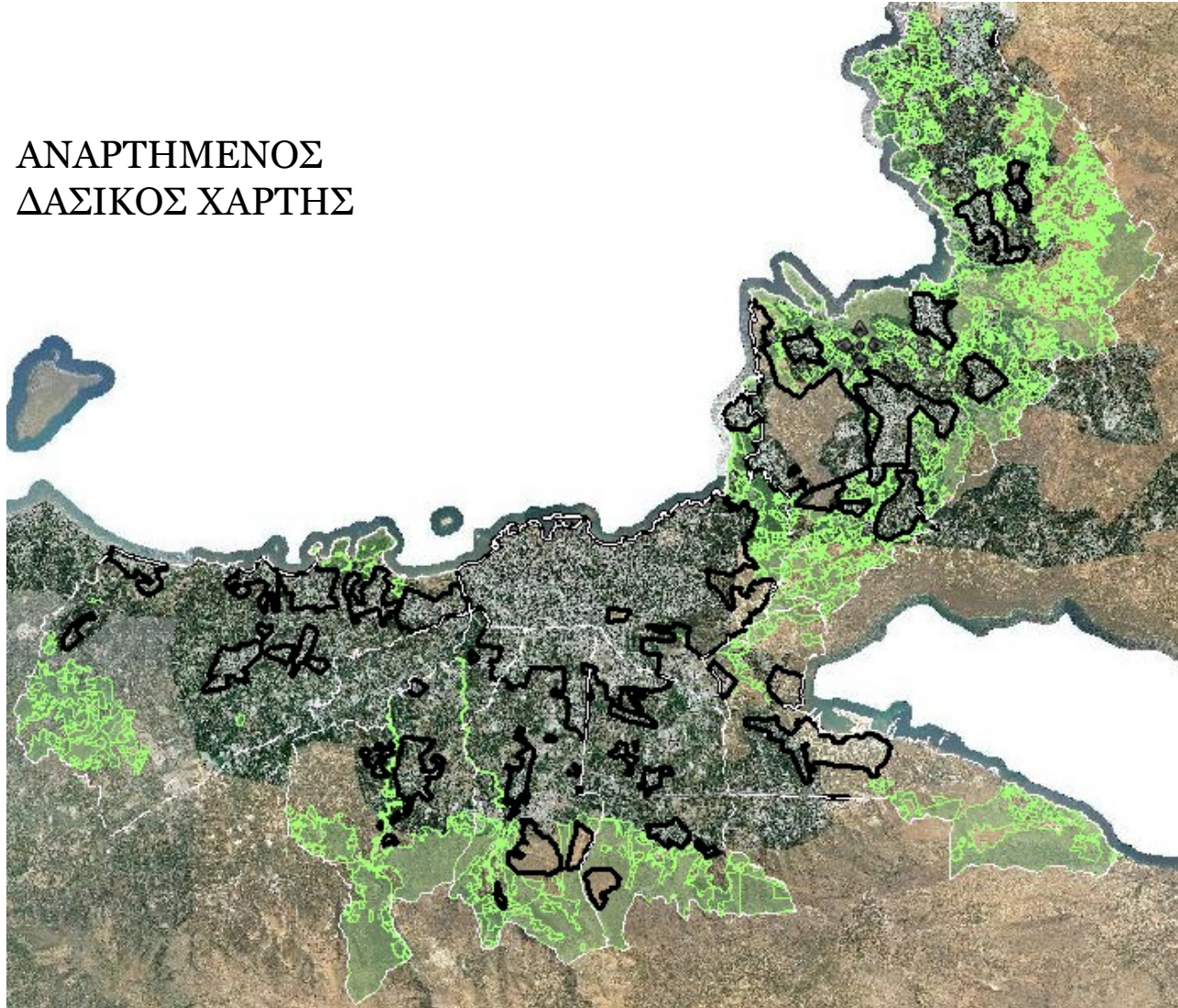

# Δασικός Χάρτης

προ-Καποδιστριακων Ο.Τ.Α Κουνουπιδιανών Μουρνιών, Νέας  
Κυδωνίας, Νεροκούρου, Περιβολίων, Σούδας και Χανίων

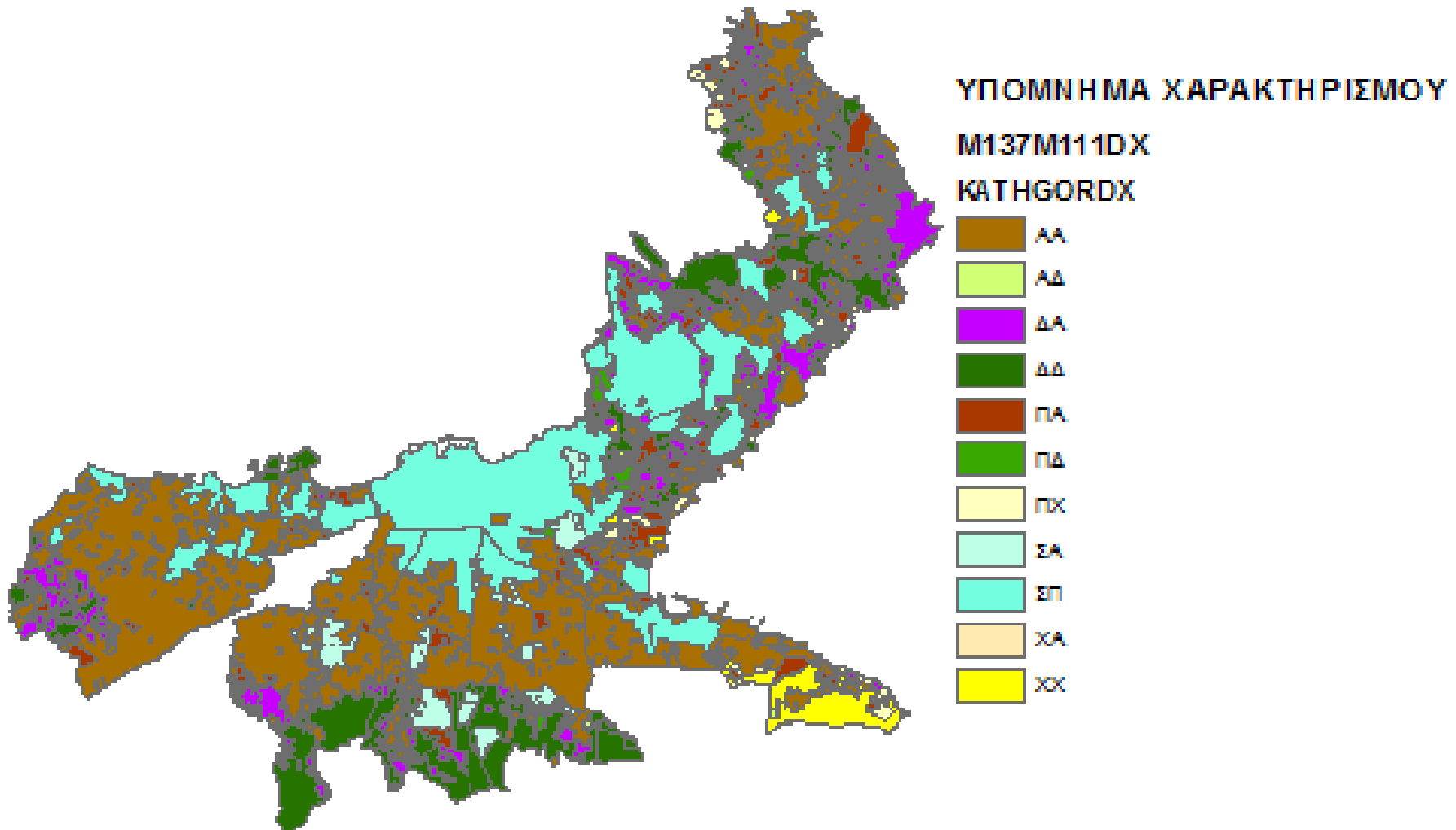



# Αναρτημένος Δασικός Χάρτης Δήμου Γαύδου

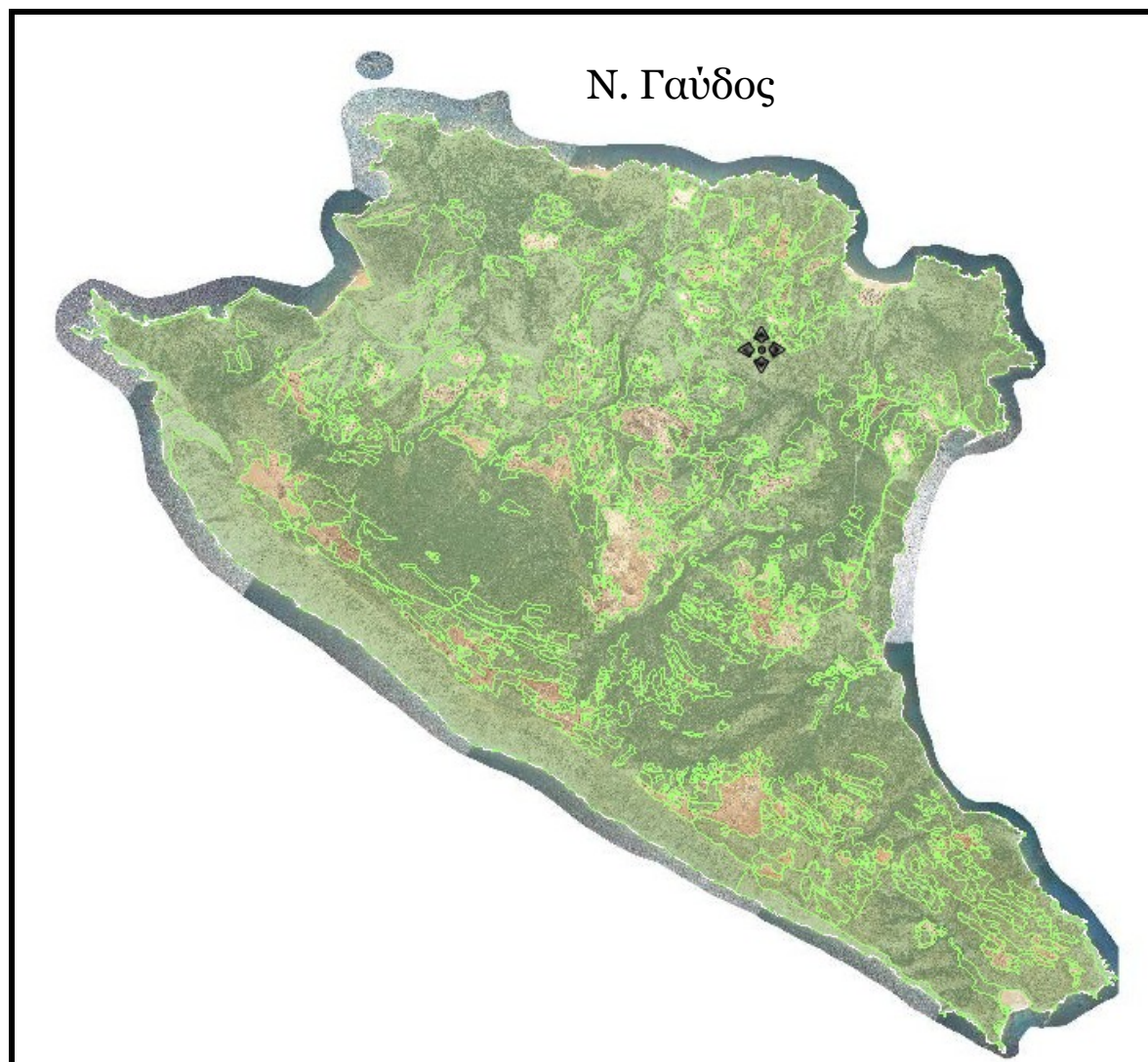
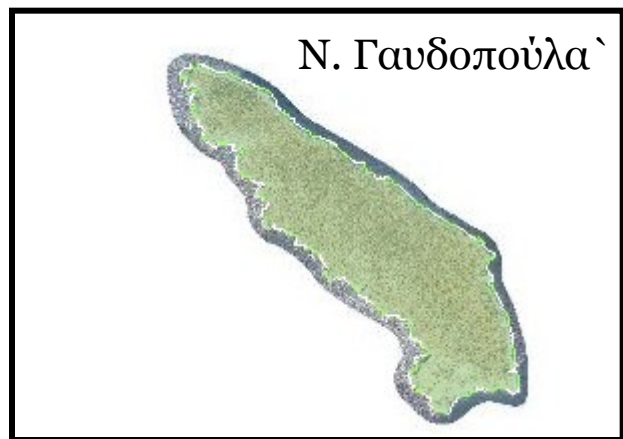



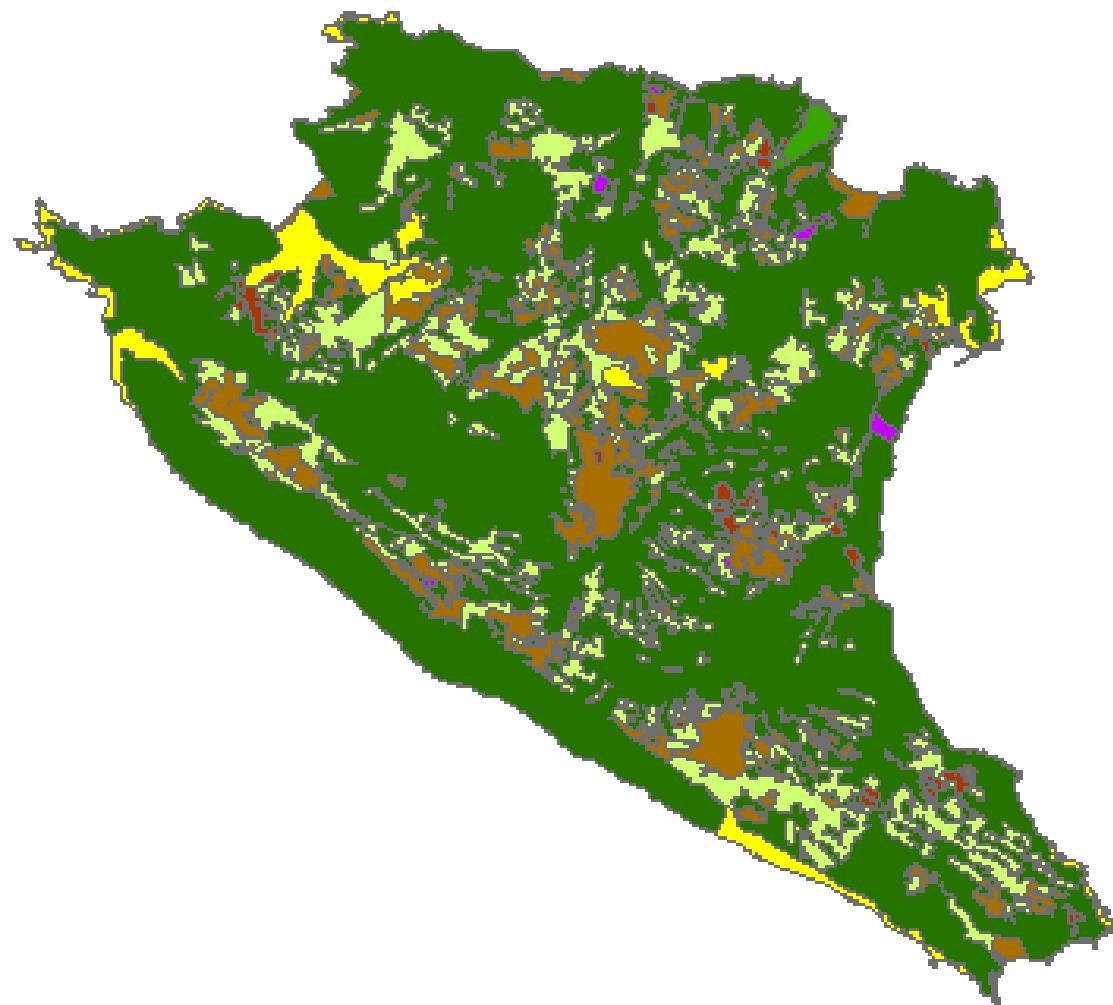







# Δήμος Γαύδου- Γαύδος



## ΥΠΟΜΝΗΜΑ ΧΑΡΑΚΤΗΡΙΣΜΟΥ

M137M111DX

ΚΑΤΗΓΟΡΙΑ

-  ΑΑ
-  ΑΔ
-  ΔΑ
-  ΔΔ
-  ΠΑ
-  ΠΔ
-  ΠΧ
-  ΣΑ
-  ΣΠ
-  ΧΑ
-  ΧΧ

# Εκτάσεις ανά χαρακτηρισμό

ΧΑΡΑΚΤΗΡΙΣΜΟΣ	ΕΚΤΑΣΗ (στρ)	
ΑΑ	41125.54	49033 στρ.
ΠΑ	7907.25	
ΣΑ	2798.93	22148 στρ.
ΣΠ	19349.62	
ΑΔ	5991.93	57494 στρ.
ΔΑ	8583.73	
ΔΔ	37508.91	
ΠΔ	616.87	
ΠΧ	1141.80	
ΧΑ	140.95	
ΧΧ	3510.08	
ΣΥΝΟΛΟ	128675.62	

Έκταση Νομού Χανίων : 2.376.000 στρέμματα

# Εκτάσεις ανά χαρακτηρισμό

Ο.Τ.Α. Γαύδου

πρώην Ο.Τ.Α Κουνουπιδιανών, Μουρνιών, Νέας Κυδωνίας,  
Νεροκούρου, Περιβολίων, Σούδας και Χανίων

ΧΑΡΑΚΤΗΡΙΣΜΟΣ	ΕΚΤΑΣΗ (στρ)
ΑΑ	3293.76
ΠΑ	321.67
ΑΔ	5242.47
ΔΑ	112.57
ΔΔ	24162.12
ΠΔ	101.69
ΧΑ	5.14
ΧΧ	1278.83
ΣΥΝΟΛΟ	34518.26

3615 στρ.

30903 στρ.

ΧΑΡΑΚΤΗΡΙΣΜΟΣ	ΕΚΤΑΣΗ (στρ)
ΑΑ	37831.78
ΠΑ	7585.58
ΣΑ	2798.93
ΣΠ	19349.62
ΑΔ	749.46
ΔΑ	8471.17
ΔΔ	13346.79
ΠΔ	515.17
ΠΧ	1141.80
ΧΑ	135.81
ΧΧ	2231.25
ΣΥΝΟΛΟ	94157.36

45417 στρ.

22148 στρ.

26591 στρ.

# ΑΝΑΡΤΗΜΕΝΟΣ ΔΑΣΙΚΟΣ ΧΑΡΤΗΣ

Τον Αναρτημένο Δασικό Χάρτη μπορεί να τον δει κάποιος:

στην ιστοσελίδα της Ε.Κ.Χ.Α. Α.Ε.:  
<http://gis.ktimanet.gr/wms/forestsuspension>

στην ιστοσελίδα του ΥΠΕΝ:  
[www.ypeka.gr](http://www.ypeka.gr)

στην ιστοσελίδα της Αποκεντρωμένης Διοίκησης Κρήτης:  
[www.apdkritis.gov.gr](http://www.apdkritis.gov.gr)

στα γραφεία των ΣΥΑΔΧ (Δ/νση Δασών Χανίων)





www.apdkritis.gov.gr/el



Αναζήτηση



Ελληνική Δημοκρατία  
Αποκεντρωμένη Διοίκηση Κρήτης



Σύνδεση

Αναζήτηση



Αρχική

Πληροφόρηση

Διοικητική Δομή

Ανοιχτά Δεδομένα

Γεωπύλη

Επικοινωνία

Η Αποκεντρωμένη Διοίκηση αποτελεί βαθμίδα της Ελληνικής Δημόσιας Διοίκησης, η οποία συστάθηκε το 2011, όταν τέθηκε σε ισχύ η νέα διοικητική διαίρεση του Προγράμματος "Καλλικράτης".

Σύμφωνα με το άρθρο 101, παρ. 1 του Συντάγματος «Η διοίκηση του Κράτους οργανώνεται σύμφωνα με το αποκεντρωτικό σύστημα» και της τοπικής αυτοδιοίκησης, σύμφωνα με το άρθρο 102, παρ. 1, εδάφιο πρώτο του Συντάγματος «Η διοίκηση των τοπικών υποθέσεων ανήκει στους οργανισμούς τοπικής αυτοδιοίκησης πρώτου και δεύτερου βαθμού». Επομένως, η σύσταση και λειτουργία των Αποκεντρωμένων Διοικήσεων προκύπτει ως Συνταγματική Επιταγή.

Το Θεσμικό Πλαίσιο οργάνωσης Αποκεντρωμένης Διοίκησης Κρήτης ορίζεται στο Π.Δ. 136/2010 (ΦΕΚ. 229 Α' /27.12.2010)

## Τελευταία Νέα

Αναρτημένοι Δασικοί Χάρτες Αποκεντρωμένης Διοίκησης Κρήτης

## Ανακοινώσεις

Ανακοίνωση 13-12-2017

Αποστολή (12-12-2017) κατάστασης πληρωμής για την καταβολή Β' & Γ' Δόσης - Μέτρο 1.1.2. «Εγκατάσταση Νέων Γεωργών».

Ανακοίνωση 4-12-2017

Αποστολή (4-12-2017) κατάστασης πληρωμής για την καταβολή Β' & Γ' Δόσης - Μέτρο 1.1.2. «Εγκατάσταση Νέων Γεωργών».

Ανακοίνωση 28-11-2017

Ενημερώνουμε ότι για την ολοκλήρωση των απαραίτητων εργασιών εγκατάστασης του εργοταξίου που έχουν ήδη ξεκινήσει, οι υπηρεσίες της Αποκεντρωμένης Διοίκησης Κρήτης, Διεύθυνση Αστικής Κατάστασης & Κοινωνικών Υποθέσεων, Διεύθυνση Αλλοδαπών & Μετανάστευσης και το Αυτοτελές Τμήμα Εκπαίδευσης, που στεγάζονται επί της οδού Ελευθέρας και Συβρίτου 2 (περιοχή Καμίνια) **θα είναι κλειστές και την ΤΕΤΑΡΤΗ 29 Νοεμβρίου 2017** και δεν θα εξυπηρετούν το κοινό.

## Δραστηριότητες

« Δεκέμβριος 2017 »

Δ	Τ	Τ	Π	Π	Σ	Κ	
					1	2	3
	4	5	6	7	8	9	10
11	12	13	14	15	16	17	18
18	19	20	21	22	23	24	25
25	26	27	28	29	30	31	

## Πρόσφατα Δελτία Τύπου

Σύσκεψη των Δασικών Υπηρεσιών συγκαλεί η Συντονίστρια της Αποκεντρωμένης Διοίκησης Κρήτης

Σχέδιο Νόμου από το ΥΠΕΝ για το Σύστημα διοίκησης διαχείρισης μέσω Φορέων Διαχείρισης Προστατευόμενων Περιοχών (ΦΔΠΠ) - Διαβούλευση έως 22.11.2017

Παράσταση διαμαρτυρίας στα γραφεία της Συντονίστριας

# ΑΡΧΕΙΑ ΔΑΣΙΚΟΥ ΧΑΡΤΗ

https://www.apdkritis.gov.gr/el/group/δάση-δασικοί-χάρτες

Αναζήτηση



Ελληνική Δημοκρατία  
Αποκεντρωμένη Διοίκηση Κρήτης



Σύνδεση

Αρχική

Πληροφόρηση

Διοικητική Δομή

Ανοιχτά Δεδομένα

Γεωπύλη

Επικοινωνία



Δάση - Δασικοί Χάρτες

Request group membership

ημερομηνία τροποποίησης

Σεπτέμβριος 2017 (10)

Ιανουάριος 2018 (1)

Τύποι

χρη (5)

Δάση - Δασικοί Χάρτες

## Δάση - Δασικοί Χάρτες

Προβολή

Members

Σύνολα Δεδομένων

Αναζήτηση



Βρέθηκαν 11 Σύνολα Δεδομένων

**ΔΑΣΙΚΟΣ ΧΑΡΤΗΣ Προ Καποδιστριακών ΟΤΑ Κουνουπιδιανών, Μουρνιών, Νέας Κυδωνίας, Νεροκούρου, Περιβολίων, Σούδας, Χανίων Και Γαύδου Της Π.Ε. Χανίων.**

Πολύγωνα δασικού χάρτη, προ Καποδιστριακών ΟΤΑ Κουνουπιδιανών, Μουρνιών, Νέας Κυδωνίας, Νεροκούρου, Περιβολίων, Σούδας, Χανίων και Γαύδου της Π.Ε. Χανίων, όπως έχουν αναρτηθεί στην ιστοσελίδα της ΕΚΧΑ ΑΕ.

Είναι ο αναρτημένος δασικός χάρτης και όχι ο κυρωμένος δασικός χάρτης.

1x **.rar**

# Περιβάλλον Θέασης του Δασικού Χάρτη

gis.ktimanet.gr/wms/forestsuspension/ 133% Αναζήτηση

**ΕΘΝΙΚΟ ΚΤΗΜΑΤΟΛΟΓΙΟ & ΧΑΡΤΟΓΡΑΦΗΣΗ Α.Ε.** **ΑΝΑΡΤΗΣΗ ΔΑΣΙΚΟΥ ΧΑΡΤΗ**

ΚΛΙΜΑΚΑ: 20000 ΝΟΜΟΣ: ΧΑΝΙΩΝ ΟΤΑ: ΚΟΥΝΟΥΠΙΔΙΑΝΩΝ Μετάβαση

X: 507743.793 , Y: 3935067.274  
ΝΟΜΟΣ: ΧΑΝΙΩΝ  
ΟΤΑ: ΚΟΥΝΟΥΠΙΔΙΑΝΩΝ  
Χαρακτηρισμός έκτασης: ΔΔ

ΝΟΜΟΣ: ΧΑΝΙΩΝ  
ΟΤΑ: ΚΟΥΝΟΥΠΙΔΙΑΝΩΝ  
Χαρακτηρισμός έκτασης: ΔΔ

**ΑΝΑΖΗΤΗΣΙΣ**

Λεκτικό	Συντεταγμένες	Κωδικός ιδιοκτησίας
---------	---------------	---------------------

Πληκτρολογήστε οδό, τοπωνύμιο, σημείο ενδιαφέροντος:  
Εσκίνα με...  Περιλαμβάνει...   
Λεκτικό(τουλάχιστον 3 γράμματα):

**ΥΠΟΜΝΗΜΑ ΔΑΣΙΚΟΥ ΧΑΡΤΗ**

Δείτε την επεξήγηση των συμβόλων του Δασικού Χάρτη

[Παραδείγματα χρήσης της υπηρεσίας](#)

**ΦΟΡΤΩΣΗ ΑΡΧΕΙΟΥ**

Μπορείτε να ανεβάσετε ([αρχείο](#)) προκειμένου να απεικονιστούν στο σύστημα.

Εάν έχετε ψηφιακό αρχείο με τα όρια της έκτασης σε μορφή AutoCad DXF 2000 (ASCII) ή αρχείο μορφής ASCII, μπορείτε να το ανεβάσετε εδώ

[Αναζήτηση...](#) [Δεν επιλέχθηκε αρχείο.](#) [Καταχώρηση](#)

**ΑΠΟΦΑΣΕΙΣ ΑΝΑΡΤΗΣΗΣ**

ΕΘΝΙΚΟ ΚΤΗΜΑΤΟΛΟΓΙΟ & ΧΑΡΤΟΓΡΑΦΗΣΗ Α.Ε.

# Δικαίωμα υποβολής αντιρρήσεων

Η υποβολή των αντιρρήσεων κατά του περιεχομένου του αναρτηθέντος Δασικού Χάρτη αφορά αποκλειστικά στον **χαρακτήρα ή στη μορφή** κάποιας εμφανιζόμενης στο Δασικό Χάρτη έκτασης και **όχι στο ιδιοκτησιακό καθεστώς** της.

Κάθε φυσικό ή νομικό πρόσωπο καθώς και το Ελληνικό Δημόσιο και οι οικείοι Ο.Τ.Α. πρώτου και δεύτερου βαθμού, που έχουν έννομο συμφέρον, μπορεί να υποβάλει αντιρρήσεις κατά του περιεχομένου του Δασικού Χάρτη, εφόσον επικαλούνται για τη θεμελίωση του εννόμου συμφέροντός τους εμπράγματα ή ενοχικά δικαιώματα.

Ειδικότερα, αντίρρηση μπορεί να υποβληθεί είτε επειδή μια έκταση **έχει χαρακτηριστεί δασική ή χορτολιβαδική ή βραχώδης ή πετρώδης έκταση (ενώ δεν είναι)** ή και αντίστροφα επειδή κάποια έκταση **έχει παραλειφθεί να χαρακτηριστεί δασική ή χορτολιβαδική ή βραχώδης ή πετρώδης έκταση.**



# Έννομο Συμφέρον

## Εμπράγματα/Ενοχικά Δικαιώματα

**Εμπράγματα δικαιώματα** επί ακινήτων όπως είναι η κυριότητα, η υποθήκη και οι δουλείες (προσωπικές δουλείες π.χ. επικαρπία και οίκηση και πραγματικές δουλείες όπως δουλεία οδού, ξυλεύσεως, βοσκής, αντλήσεως ύδατος κ.λ.π.) και αφορά οποιαδήποτε πράξη σύστασης ή μετάθεσης ή κατάργησης εμπράγματος δικαιώματος επί ακινήτου, απαιτείται δημόσιο έγγραφο το οποίο μεταγράφεται στο οικείο υποθηκοφυλακείο.

Το δικαίωμα αποδεικνύεται από δημόσια έγγραφα όπως είναι τα συμβολαιογραφικά έγγραφα, οι δικαστικές αποφάσεις, τα παραχωρητήρια, οι πράξεις τακτοποίησης, οι αποφάσεις αναγκαστικής απαλλοτρίωσης κ.λ.π. με τα οποία συστήνεται ή μεταβιβάζεται ή καταργείται εμπράγματο δικαίωμα.

**Ενοχικά δικαιώματα**, τα οποία είναι απεριόριστα και ενδεικτικά αναφέρονται, προκειμένου για ακίνητα, η μίσθωση, η επίμορτη αγροληψία, η χρονομεριστική μίσθωση και το προσύμφωνο πώλησης - δωρεάς ακινήτου.

Για την μίσθωση απαιτείται συμβολαιογραφικό έγγραφο που μεταγράφεται στο υποθηκοφυλακείο, ενώ για το προσύμφωνο δωρεάς ακινήτου, απαιτείται συμβολαιογραφικό έγγραφο και όχι μεταγραφή.

Αντίγραφο του εντύπου Ε9 της δήλωσης στοιχείων ακινήτων, που υποβάλλεται στη Δ.Ο.Υ. , εφόσον από αυτό προκύπτει η ταυτότητα του ακινήτου.



# Προθεσμίες

Κατά του περιεχομένου του αναρτημένου δασικού χάρτη, επιτρέπεται η υποβολή αντιρρήσεων, μέσα σε αποκλειστική προθεσμία εκατόν πέντε (105) ημερών, η οποία αρχίζει την

**Τετάρτη 20 Δεκεμβρίου 2017**

και τελειώνει την

**Τρίτη 3 Απριλίου 2018.**

Η Προθεσμία αυτή επεκτείνεται για 20 ημέρες μόνο για όσους κατοικούν μόνιμα ή διαμένουν στο εξωτερικό και τελειώνει την **Δευτέρα 23 Απριλίου 2018.**

# Υποβολή Αντιρρήσεων

Οι ενδιαφερόμενοι υποβάλλουν τις αντιρρήσεις τους αποκλειστικώς στον προβλεπόμενο διαδικτυακό τόπο σε ειδική ηλεκτρονική φόρμα [https://www.ktimanet.gr/CitizenWebApp/InfoDasika\\_Page.aspx](https://www.ktimanet.gr/CitizenWebApp/InfoDasika_Page.aspx)

Μετά την καταβολή και του ειδικού τέλους από τον ενδιαφερόμενο, ολοκληρώνεται η ηλεκτρονική υποβολή, κάθε αντίρρηση λαμβάνει αριθμό πρωτοκόλλου. **Η μη καταβολή του ειδικού τέλους καθιστά την αντίρρηση απαράδεκτη.**

**Προσοχή!** Υπάρχουν ειδικές περιπτώσεις αντιρρήσεων (που περιγράφονται παρακάτω) γίνονται μόνο στα κατά τόπους ΣΥΑΔΧ και είναι ΑΤΕΛΩΣ.

# Για να θεωρείται μια αντίρρηση ως επιτυχής

Καταβολή Ειδικού Τέλους άσκησης αντιρρήσεων

Εκτύπωση του Αποδεικτικού Υποβολής

Υποβολή απαραίτητων εγγράφων στο αρμόδιο ΣΥΑΔΧ είτε αυτοπροσώπως είτε ταχυδρομικά.

## **Δικαιολογητικά:**

Υπογεγραμμένο το αντίγραφο της αντίρρησης.

Έγγραφα που θεμελιώνουν το έννομο συμφέρον.

Έγγραφα που αποδεικνύουν ή υποστηρίζουν τους ισχυρισμούς του ενδιαφερόμενου για το δασικό / χορτολιβαδικό ή μη χαρακτήρα της έκτασης.

Αντίγραφο του Αποδεικτικού Υποβολής των αντιρρήσεων.

Κτηματολογικό Απόσπασμα του ακινήτου στο οποίο απεικονίζεται η έκταση της οποίας αμφισβητείται ο χαρακτήρας (εκδίδεται από την Ε.Κ.Χ.Α. Α.Ε.).

Απλό φωτοαντίγραφο ταυτότητας ή διαβατηρίου.

Φωτοαντίγραφο του παραστατικού που πιστοποιεί την καταβολή του αναλογούντος ειδικού τέλους.

Εξουσιοδότηση (με το γνήσιο της υπογραφής) στην περίπτωση που τρίτος καταθέτει την αντίρρηση, ενώ στην περίπτωση που τρίτος συμπληρώνει, υπογράφει και καταθέτει την αντίρρηση απαιτείται συμβολαιογραφικό πληρεξούσιο.

## Ειδικό Τέλος άσκησης Αντιρρήσεων

Εμβαδόν έκτασης	Ποσό
έως και <b>100 τ.μ.</b> (μικροπολύγωνα μεταξύ ορίων δασικού, κτηματογράφησης - περίπτωση παρ. 3 του άρθρου 2β του Ν. 2308/1995)	<b>10 €</b>
έως και <b>1.000 τ.μ.</b>	<b>40 €</b>
πάνω από <b>1.000 τ.μ.</b> έως και <b>5.000 τ.μ.</b>	<b>90 €</b>
πάνω από <b>5.000 τ.μ.</b> έως και <b>10.000 τ.μ.</b>	<b>180 €</b>
πάνω από <b>10.000 τ.μ.</b> έως και <b>20.000 τ.μ.</b>	<b>350 €</b>
πάνω από <b>20.000 τ.μ.</b> έως και <b>100.000 τ.μ.</b>	<b>700 €</b>
πάνω από <b>100.000 τ.μ.</b> έως και <b>300.000 τ.μ.</b>	<b>1400 €</b>
μεγαλύτερης των <b>300.000 τ.μ.</b>	<b>3300 €</b>

# Δεν απαιτείται καταβολή τέλους κατ' εξαίρεση, για αντιρρήσεις που αφορούν περιοχές:

(πραγματοποιούνται από το Σ.Υ.Α.Δ.Χ)

- α)** που έχουν συμπεριληφθεί στο δασικό χάρτη, λόγω **μη αποτύπωσης** τού περιγράμματος της παρ. 2 περίπτωση α' του άρθρου 23 του ν. 3889/2010, όπως ισχύει, καθώς και οι εκτάσεις που εμπίπτουν στις περιπτώσεις της παρ. 3β του άρθρου 31 του ν. 4280/2014, όπως ισχύει. (σχέδια πόλης – οικισμών)  
*τροποποίηση αρχείων των παρ. 2α και 2β*
- β)** που εμφανίζονται ως δασικές στη φωτοερμηνεία της παλαιότερης αεροφωτογράφησης, αλλά περιλαμβάνονται σε **διανομές** (κληροτεμάχια) του **εποικισμού** και **αναδασμού**. (ΔΑ)
- γ)** που εμφανίζονται ως χορτολιβαδικές ή βραχώδεις ή πετρώδεις είτε κατά την παλαιότερη είτε κατά την πρόσφατη αεροφωτογράφηση, αλλά περιλαμβάνονται σε περιοχές του **εποικισμού** και **αναδασμού**(XX, XA, AX).
- δ)** για τις οποίες έχουν εκδοθεί **τελεσιδίκες** πράξεις χαρακτηρισμού κατά τη διαδικασία του άρθρου 14 ν. 998/1979, οι οποίες δεν απεικονίζονται στους αναρτημένους δασικούς χάρτες.
- ε)** κατά το τμήμα που εμπίπτει σε **εκκρεμείς** αιτήσεις και υποθέσεις στη διαδικασία του άρθρου 14 ν. 998/1979 (άρθρο 28 παρ. 18.α ν. 2664/1998 όπως ισχύει) (Επιτροπές ~170).
- στ)** Δεν απαιτείται καταβολή τέλους σε αντιρρήσεις των ΟΤΑ Α' και Β' βαθμού και της Κεντρικής Διοίκησης.



# Δεν απαιτείται καταβολή τέλους κατ' εξαίρεση, για αντιρρήσεις που αφορούν περιοχές:

(πραγματοποιούνται από το Σ.Υ.Α.Δ.Χ)

**Ζ** οικοδομικών αδειών (Άρθρο 154 ν4389/2016)

Στις περιπτώσεις ακινήτων εκτός σχεδίου, ως και εντός των περιοχών της περίπτωσης β' της παρ. 2 του άρθρου 23 του ν. 3889/2010, όπως ισχύει, για τα οποία εκδόθηκε νόμιμη οικοδομική άδεια προ της 11.6.1975, η οποία δεν έχει ανακληθεί ή ακυρωθεί, δεν χαρακτηρίζεται ως δάσος ή δασική έκταση, κατά τη διαδικασία του άρθρου 14 του ν. 998/1979, και δεν κηρύσσεται αναδασωτέα επιφάνεια αυτών ίση με την απολύτως αναγκαία για την εφαρμογή της συγκεκριμένης διοικητικής πράξης – οικοδομικής άδειας και δεν απαιτείται βεβαίωση του δασαρχείου για κάθε έννομη συνέπεια. Η παρούσα διάταξη **εφαρμόζεται για ακίνητα ή τμήματα αυτών που πληρούν του όρους αρτιότητας σύμφωνα με το ισχύον καθεστώς κατά το χρόνο έκδοσης της σχετικής άδειας**. Ως όρια αρτιότητας λαμβάνονται υπόψη και οι κατά παρέκκλιση όροι δόμησης για την εγκατάσταση λυομένων κατασκευών κατά τις ειδικότερες διατάξεις του β.δ. 7.8.1967.

Για τις οικοδομικές άδειες οι οποίες έχουν εκδοθεί πριν την έναρξη ισχύος του ν. 4030/2011, οι οποίες δεν έχουν ανακληθεί ή ακυρωθεί, εφαρμόζονται τα προβλεπόμενα στις διατάξεις του προηγούμενου εδαφίου της παρούσας μόνον για ακίνητα ή τμήματα αυτών που πληρούν τους όρους αρτιότητας σύμφωνα με το ισχύον καθεστώς κατά το χρόνο έκδοσης της σχετικής άδειας. Στις περιπτώσεις αυτές δεν απαιτείται η εκ νέου έκδοση βεβαίωσης της οικείας δασικής αρχής για την έκδοση έγκρισης δόμησης και άδειας δόμησης κατά τις διατάξεις του ν. 4030/2011.»

# Αναλυτικές οδηγίες για την διαδικασία των αντιρρήσεων βρίσκονται στην αριθμ. 146776/2459/21-10-2016 (ΦΕΚ τ.Β/3532/2016 Απόφαση Αναπληρωτή Υ.Π.ΕΝ.)

## ΕΦΗΜΕΡΙΔΑ ΤΗΣ ΚΥΒΕΡΝΗΣΕΩΣ ΤΗΣ ΕΛΛΗΝΙΚΗΣ ΔΗΜΟΚΡΑΤΙΑΣ

3 Νοεμβρίου 2016

ΤΕΥΧΟΣ ΔΕΥΤΕΡΟ

Αρ. Φύλλου 3532

### ΠΕΡΙΕΧΟΜΕΝΑ

#### ΑΠΟΦΑΣΕΙΣ

Αριθμ. 146776/2459

Καθορισμός θεμάτων σχετικών με την παράγραφο 1 εδάφια β', γ', δ' και ε' του άρθρου 21 του Ν. 3889/2010 όπως ισχύει.

Ο ΥΠΟΥΡΓΟΣ  
ΠΕΡΙΒΑΛΛΟΝΤΟΣ ΚΑΙ ΕΝΕΡΓΕΙΑΣ

Εχοντας υπόψη:  
1. Τις διατάξεις του άρθρου 90 του «Κώδικα Νομοθεσίας για την Κυβέρνηση και τα Κυβερνητικά Όργανα» που κυρώθηκε με το άρθρο πρώτο του Π.δ. 63/2005 (ΦΕΚ 98Α').

2. Τις διατάξεις:  
• Π.δ. 189/2009 (ΦΕΚ 221Α') «Καθορισμός και ανακα-

• Υ31/09.10.2015 απόφασης Πρωθυπουργού «Ανάθεση αρμοδιοτήτων στον Αναπληρωτή Υπουργό Περιβάλλοντος και Ενέργειας, Ιωάννη Τσιρώνη» (ΦΕΚ 2183 Β').

3. Τις διατάξεις του άρθρου 153 του Ν. 4389/2016 (ΦΕΚ 94 Α') «Τροποποίηση και συμπλήρωση του Ν. 3889/2010 (182Α')» όπως αυτές αντικατέστησαν εκείνες των άρθρων 13 έως και 26 του Ν. 3889/2010 (ΦΕΚ 182Α'), και ειδικά την παράγραφο 1 εδάφια β, γ, δ και ε του άρθρου 21, σύμφωνα με τα οποία, με απόφαση του Υπουργού Περιβάλλοντος και Ενέργειας ρυθμίζονται τα σχετικά θέματα.

4. Τις διατάξεις του άρθρου 28 του Ν. 2664/1998 (ΦΕΚ 275Α') «Εθνικό Κτηματολόγιο και άλλες διατάξεις» όπως ισχύουν.

5. Το 705/8/11-10-2016 απόσπασμα πρακτικού Δ.Σ. της εταιρείας ΕΚΧΑ Α.Ε. σχετικά με την έγκριση σχεδίου υπουργικής απόφασης για θέματα Ανάρτησης, Διόρθωσης, Συμπλήρωσης, Κύωσης, Αναμόρφωσης και λοιπών

# Είσοδος στην εφαρμογή Αντιρρήσεων

Ο χρήστης μπορεί να εισέλθει στην εφαρμογή με δύο τρόπους:

Με την καταχώρηση των κωδικών εισόδου του στο taxisnet

Με κωδικούς (όνομα χρήστη και κωδικό πρόσβασης) που θα αποκτήσει με την εγγραφή του στις ηλεκτρονικές υπηρεσίες του Κτηματολογίου.



### Ηλεκτρονική Υποβολή Αντιρρήσεων κατά του περιεχομένου του αναρτηθέντα Δασικού Χάρτη

Από τη σελίδα αυτή, κάθε φυσικό ή νομικό πρόσωπο, που έχει έννομο συμφέρον, μπορεί να υποβάλει αντιρρήσεις κατά του περιεχομένου του δασικού χάρτη.

**Πατήστε [εδώ](#)** για να δείτε τις περιοχές για τις οποίες μπορείτε να υποβάλετε αντίρρηση κατά του δασικού χάρτη.

Για περισσότερες πληροφορίες σχετικά με την Ανάρτηση Δασικών Χαρτών πατήστε [εδώ](#).

Όταν εισέλθετε στην υπηρεσία Ηλεκτρονικής Υποβολής Αντίρρησης Δασικών Χαρτών, θα βρείτε εγχειρίδιο σχετικά με τη διαδικασία Ηλεκτρονικής Υποβολής Αντιρρήσεων.

**ΠΡΟΣΟΧΗ! Ο λογαριασμός σας στις ηλεκτρονικές υπηρεσίες είναι προσωπικός. Δεν μπορείτε να υποβάλλετε Αντίρρηση για άλλα πρόσωπα με το δικό σας λογαριασμό.**

Για να υποβάλετε ηλεκτρονικά την Αντίρρησή σας μπορείτε :

A) Να εισέλθετε στην εφαρμογή χρησιμοποιώντας το όνομα χρήστη και τον κωδικό ασφαλείας που χρησιμοποιείτε στις εφαρμογές του taxinet(user name, password).

#### [ΕΙΣΟΔΟΣ](#)

B) Να δημιουργήσετε λογαριασμό στις ηλεκτρονικές υπηρεσίες της ΕΚΧΑ ή να χρησιμοποιήσετε τον ήδη υπάρχοντα λογαριασμό σας (Αν είχατε υποβάλει ηλεκτρονικά αντιρρήσεις κατά του δασικού χάρτη, για αναρτήσεις που έγιναν πριν το 2016, μπορείτε να χρησιμοποιήσετε τον παλιό σας κωδικό για να δείτε τις παλιές σας αντιρρήσεις).

#### [ΕΙΣΟΔΟΣ](#)

Για οποιοδήποτε θέμα, σχετικά με την ανάρτηση ή την υποβολή αντίρρησης δασικού χάρτη παρακαλούμε επικοινωνήστε με τα αρμόδια **Σημεία Υποστήριξης Ανάρτησης Δασικών Χαρτών (ΣΥΑΔΧ)**, όπου ανήκει η περιοχή σας, όπως φαίνονται στον παρακάτω πίνακα.

[Πίνακας ΣΥΑΔΧ](#)

# Εισαγωγή Στοιχείων

Στοιχεία Προσώπου Αντηρήσεις Δασικού Χάρτη Όθνητες Συχνές Ερωτήσεις Επικοινωνία Έξοδος

**Όνομα**

**Στοιχεία Προσώπου** Είδος Προσώπου:

Τα παρακάτω στοιχεία πρέπει να είναι τυπωμένα με Ελληνικούς ή Λατινικούς χαρακτήρες! Προσοχή! Τα πεδία με το σύμβολο \* είναι υποχρεωτικά!

**Απαγορεύσεις**

- Το πεδίο Όνομα είναι υποχρεωτικό
- Στα πεδία Όνομα επιτρέπονται μόνο αλφαριθμητικοί χαρακτήρες χωρισμένοι με μία παύλα ανάμεσα τους(περισσότεροι από 2 χαρακτήρες). Δεν επιτρέπεται ο τελευταίος χαρακτήρας να είναι παύλα.
- Δεν επιτρέπεται να χρησιμοποιείτε συνδυασμούς ελληνικών και λατινικών χαρακτήρων στα συνθετικά του Ονόματος
- Ελληνικό συνθετικό του πεδίου λήγει σε 'Γ'

**Προειδοποιήσεις**

- Το Όνομα που δηλώσατε είναι το ίδιο με το Όνομα Πατρός, Μητρός ή Συζύγου

**Επώνυμο \***

Όνομα \* ΑΦΜ ΑΦΜ Συζύγου

Τόπος Γέννησης Ημ/νία Γέννησης

Αρ. Ταυτότ./Διαβ. \* Ημ/νία Έκδοσης \*

Εκδόσα Αρχή(Είδος Εκδότη) Όνομα Εκδότη \*

Επώνυμο Πατρός Όνομα Πατρός \*

Επώνυμο Μητρός Όνομα Μητρός

Επώνυμο Συζύγου Όνομα Συζύγου

**Στοιχεία Επικοινωνίας**

Οδός \* Αριθμός Από Αριθμός Έως ΤΚ \* Κάτοικος Εξωτερικού

Δήμος/Κοινότητα \* Νομός \* Χώρα \*

Τηλ. Σταθερό \* Τηλ. Κινητό Φαξ E-mail

Επιθυμείτε η επικοινωνία με το Γραφείο Εξυπηρέτησης να γίνεται στην δηλωθείσα ηλεκτρονική σας διεύθυνση;

Ναι  Όχι

Αποθήκευση



# Επιλογή Νομού / ΟΤΑ

Δασικοί Χάρτες  
Υποβολή αντιρρήσεων

**e - ΚΤΗΜΑΤΟΛΟΓΙΟ**  
ΗΛΕΚΤΡΟΝΙΚΕΣ ΥΠΗΡΕΣΙΕΣ

ΕΘΝΙΚΟ ΚΤΗΜΑΤΟΛΟΓΙΟ

Χρήστης: **katerina\_xania\_2017\_dx** ΑΦΜ:

Στοιχεία Προσώπου > Αντιρρήσεις Δασικού Χάρτη > Αιτήσεις > Οδηγίες > Συχνές Ερωτήσεις > Επικοινωνία **Έξοδος**

### ΕΠΙΛΟΓΗ ΤΟΠΙΚΗΣ / ΔΗΜΟΤΙΚΗΣ ΚΟΙΝΟΤΗΤΑΣ ΑΝΤΙΡΡΗΣΕΩΝ

Σε ανάρτηση βρίσκονται οι Δασικοί Χάρτες των Τοπικών/Δημοτικών Κοινοτήτων του πίνακα.  
Αντιρρήσεις κατά του περιεχομένου του Δασικού Χάρτη μπορείτε να υποβάλλετε μέσα σε προθεσμία 105 ημερών από την ημερομηνία ανάρτησης. Η προθεσμία παρατείνεται για 20 ημέρες για τα πρόσωπα που κατοικούν μόνιμα ή διαμένουν στην αλλοδαπή.

**Επιλέξτε, από την λίστα τον Νομό στον οποίο βρίσκεται η έκταση για την οποία επιθυμείτε να υποβάλλετε αντιρρήσεις.**

Νομός  
ΧΑΝΙΩΝ

**Επιλέξτε, από τον πίνακα τη Τοπική/Δημοτική Κοινότητα για την οποία επιθυμείτε να υποβάλλετε αντιρρήσεις.**

	Έναρξη Υποβολής Αντιρρήσεων	Λήξη	Λήξη για κατοίκους εξωτερικού
<input type="radio"/> ΓΑΥΔΟΥ ΧΑΝΙΩΝ	20/12/2017	03/04/2018	23/04/2018
<input type="radio"/> ΚΟΥΝΟΥΠΙΔΙΑΝΩΝ ΧΑΝΙΩΝ	20/12/2017	03/04/2018	23/04/2018
<input type="radio"/> ΜΟΥΡΝΙΩΝ ΧΑΝΙΩΝ	20/12/2017	03/04/2018	23/04/2018
<input checked="" type="radio"/> ΝΕΑΣ ΚΥΔΩΝΙΑΣ ΧΑΝΙΩΝ	20/12/2017	03/04/2018	23/04/2018
<input type="radio"/> ΝΕΡΟΚΟΥΡΟΥ ΧΑΝΙΩΝ	20/12/2017	03/04/2018	23/04/2018
<input type="radio"/> ΠΕΡΙΒΟΛΙΩΝ (ΚΥΔΩΝΙΑΣ) ΧΑΝΙΩΝ	20/12/2017	03/04/2018	23/04/2018
<input type="radio"/> ΣΟΥΔΑΣ ΧΑΝΙΩΝ	20/12/2017	03/04/2018	23/04/2018
<input type="radio"/> ΧΑΝΙΩΝ ΧΑΝΙΩΝ	20/12/2017	03/04/2018	23/04/2018

Σε ανάρτηση  
 Μόνο για κατοίκους εξωτερικού

**Συνεχίστε για να οριοθετήσετε την έκταση για την οποία επιθυμείτε να υποβάλλετε αντιρρήσεις.**

**ΔΑΣΙΚΟΣ ΧΑΡΤΗΣ**

ΕΘΝΙΚΟ ΚΤΗΜΑΤΟΛΟΓΙΟ & ΧΑΡΤΟΓΡΑΦΗΝ Α.Ε.

# Επιλογή τμήματος

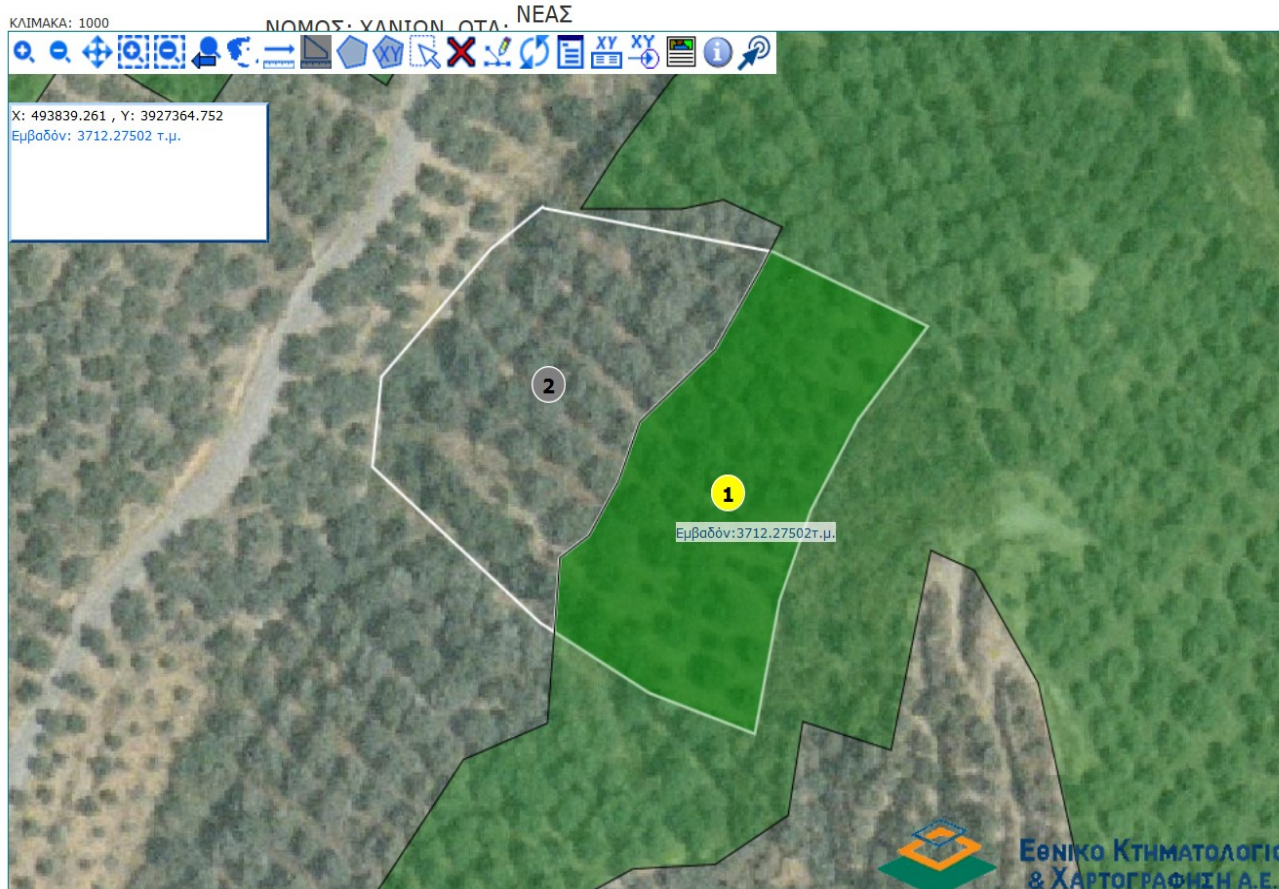

○ ΑΝΑΖΗΤΗΣΗ ○ ΠΛΗΡΟΦΟΡΙΣ

ΤΜΗΜΑ : 1	ΔΑΣΙΚΟ ( ΔΑ)	<input checked="" type="checkbox"/>
ΤΜΗΜΑ : 2	ΜΗ ΔΑΣΙΚΟ ( ΑΑ)	<input type="checkbox"/>

# Συμπλήρωση Φόρμας - Εκπρόσωποι

Δασικοί Χάρτες  
Υποβολή αντιρρήσεων

Χρήστης: **katerina\_xania\_2017\_dx** ΑΦΜ:

ΕΘΝΙΚΟ ΚΤΗΜΑΤΟΛΟΓΙΟ

Στοιχεία Προσώπου > Αντιρρήσεις Δασικού Χάρτη > Αιτήσεις > Οδηγίες > Συχνές Ερωτήσεις > Επικοινωνία > Έξοδος

**Καταχώριση Πληρεξουσιών / Νομίμων Αντιπροσώπων / Εκπροσώπων / Αντικλήτων**

Μπορείτε να επιλέξετε κάποιο από τα πρόσωπα που έχετε ήδη καταχωρίσει στη βάση δεδομένων της ΕΚΧΑ Α.Ε. εάν υπάρχουν. Αλλιώς πατήστε [Νέο Πρόσωπο](#) για να μεταφερθείτε στη φόρμα της καταχώρισης νέου προσώπου.

Πίνακας Προσώπων που έχετε καταχωρίσει στη βάση δεδομένων της ΕΚΧΑ Α.Ε. (Αρ. Εγγραφών: 0)

Πίνακας Εκπροσώπων Αντίρρησης

Δεν έχετε αποθηκεύσει Εκπροσώπους...!

<< Επιστροφή

Επόμενο >>

ΕΘΝΙΚΟ ΚΤΗΜΑΤΟΛΟΓΙΟ & ΧΑΡΤΟΓΡΑΦΗΣΗ Α.Ε.

# Συμπλήρωση Φόρμας - Τοπωνύμιο

**Δασικοί Χάρτες**  
Υποβολή αντιρρήσεων

**e - ΚΤΗΜΑΤΟΛΟΓΙΟ**  
ΗΛΕΚΤΡΟΝΙΚΕΣ ΥΠΗΡΕΣΙΕΣ

ΕΘΝΙΚΟ ΚΤΗΜΑΤΟΛΟΓΙΟ

Χρήστης: **katerina\_xania\_2017\_dx** ΑΦΜ:

[Στοιχεία Προσώπου](#) ▶ [Αντιρρήσεις Δασικού Χάρτη](#) ▶ [Αιτήσεις](#) ▶ [Οδηγίες](#) ▶ [Συχνές Ερωτήσεις](#) [Επικοινωνία](#) [Έξοδος](#)

**Καταχώριση:**  
ΔΟΚΙΜΑΣΤΙΚΗ  
**Κωδικός Αντίρρησης:**  
192266  
**Τοπική/Δημοτική Κοινότητα:**  
ΝΕΑΣ ΚΥΔΩΝΙΑΣ

**ΣΤΟΙΧΕΙΑ ΕΚΤΑΣΗΣ ΓΙΑ ΤΗΝ ΟΠΟΙΑ ΥΠΟΒΑΛΛΟΝΤΑΙ ΑΝΤΙΡΡΗΣΕΙΣ**

Προσθέστε το τοπωνύμιο, αν αυτό υπάρχει:

[<< Επιστροφή](#) [Επόμενο >>](#)

**ΕΘΝΙΚΟ ΚΤΗΜΑΤΟΛΟΓΙΟ & ΧΑΡΤΟΓΡΑΦΗΣΗ Α.Ε.**

# Συμπλήρωση Φόρμας - Έννομο συμφέρον

Δασικοί Χάρτες  
Υποβολή αντιρρήσεων

**e - ΚΤΗΜΑΤΟΛΟΓΙΟ**  
ΗΛΕΚΤΡΟΝΙΚΕΣ ΥΠΗΡΕΣΙΕΣ

ΕΘΝΙΚΟ ΚΤΗΜΑΤΟΛΟΓΙΟ

Χρήστης: **katerina\_xania\_2017\_dx** ΑΦΜ:

Στοιχεία Προσώπου > Αντιρρήσεις Δασικού Χάρτη > Αιτήσεις > Οδηγίες > Συχνές Ερωτήσεις > Επικοινωνία > **Έξοδος**

**Καταχώριση:**  
ΔΟΚΙΜΑΣΤΙΚΗ  
**Κωδικός Αντίρρησης:**  
192266  
**Τοπική/Δημοτική Κοινότητα:**  
ΝΕΑΣ ΚΥΔΩΝΙΑΣ

**ΘΕΜΕΛΙΩΣΗ ΕΝΝΟΜΟΥ ΣΥΜΦΕΡΟΝΤΟΣ**

**Επικαλούμαι για τη θεμελίωση του εννόμου συμφέροντός μου:**

Εμπράγματο δικαίωμα:

Ενοχικό δικαίωμα:

Την προστασία του φυσικού περιβάλλοντος (ιδίως το Ελληνικό Δημόσιο, οικείοι ΟΤΑ, περιβαλλοντικές οργανώσεις, κ.λπ):

Άλλο:

Επειδή:

Τα αποδεικτικά στοιχεία για τη θεμελίωση του εννόμου συμφέροντος αποστέλλονται ταχυδρομικά στο αρμόδιο Σημείο Υποστήριξης Ανάρτησης Δασικών Χαρτών.

<< Επιστροφή Επόμενο >>

ΕΘΝΙΚΟ ΚΤΗΜΑΤΟΛΟΓΙΟ & ΧΑΡΤΟΓΡΑΦΗΣΗ Α.Ε.



# Συμπλήρωση Φόρμας - Τεκμηρίωση

Δασικοί Χάρτες  
Υποβολή αντιρρήσεων

**e - ΚΤΗΜΑΤΟΛΟΓΙΟ**  
ΗΛΕΚΤΡΟΝΙΚΕΣ ΥΠΗΡΕΣΙΕΣ

ΕΘΝΙΚΟ ΚΤΗΜΑΤΟΛΟΓΙΟ

Χρήστης: [katerina\\_xania\\_2017\\_dx](#) ΑΦΜ:

Στοιχεία Προσώπου > Αντιρρήσεις Δασικού Χάρτη > Αιτήσεις > Οδηγίες > Συνέες Ερωτήσεις > Επικοινωνία > **Έξοδος**

**Καταχώριση:**  
ΔΟΚΙΜΑΣΤΙΚΗ  
**Κωδικός Αντίρρησης:**  
192266  
**Τοπική/Δημοτική Κοινότητα:**  
ΝΕΑΣ ΚΥΔΩΝΙΑΣ

**ΔΙΑΤΥΠΩΣΗ ΚΑΙ ΤΕΚΜΗΡΙΩΣΗ ΑΝΤΙΡΡΗΣΕΩΝ**

[Οι αντιρρήσεις αφορούν αποκλειστικά στην αμφισβήτηση του χαρακτήρα των εμφανιζομένων στον αναρτηθέντα Δασικό Χάρτη εκτάσεων]

Η ανωτέρω έκταση:

ΔΕΝ ΕΙΝΑΙ ΔΑΣΙΚΗ/ΔΕΝ ΕΙΝΑΙ ΧΟΡΤΟΛΙΒΑΔΙΚΗ	<input checked="" type="radio"/>
ΕΙΝΑΙ ΔΑΣΙΚΗ/ΕΙΝΑΙ ΧΟΡΤΟΛΙΒΑΔΙΚΗ	<input type="radio"/>

Θέλω να εκπροσωπηθώ από τεχνικό σύμβουλο κατά την εκδίκαση της αντίρρησής μου

<< Επιστροφή Επόμενο >>

ΕΘΝΙΚΟ ΚΤΗΜΑΤΟΛΟΓΙΟ & ΧΑΡΤΟΓΡΑΦΗΝ Α.Ε.

# Συμπλήρωση Φόρμας - Τεκμηρίωση #2

**Δασικοί Χάρτες**  
Υποβολή αντιρρήσεων

**e - ΚΤΗΜΑΤΟΛΟΓΙΟ**  
ΗΛΕΚΤΡΟΝΙΚΕΣ ΥΠΗΡΕΣΙΕΣ

ΕΘΝΙΚΟ ΚΤΗΜΑΤΟΛΟΓΙΟ

Χρήστης: **katerina\_xania\_2017\_dx** ΑΦΜ:

Στοιχεία Προσώπου > Αντιρρήσεις Δασικού Χάρτη > Αιτήσεις > Οδηγίες > Συχνές Ερωτήσεις > Επικοινωνία > Έξοδος

**Καταχώριση:**  
ΔΟΚΙΜΑΣΤΙΚΗ  
**Κωδικός Αντίρρησης:**  
192266  
**Τοπική/Δημοτική Κοινότητα:**  
ΝΕΑΣ ΚΥΔΩΝΙΑΣ

**ΔΙΑΤΥΠΩΣΗ ΚΑΙ ΤΕΚΜΗΡΙΩΣΗ ΑΝΤΙΡΡΗΣΕΩΝ ΓΙΑ ΤΟ ΤΜΗΜΑ 1 ( )**

[Οι αντιρρήσεις αφορούν αποκλειστικά στην αμφισβήτηση του χαρακτήρα των εμφανιζομένων στον αναρτηθέντα Δασικό Χάρτη εκτάσεων]



Επικολούμαι για την τεκμηρίωση των αντιρρήσεών μου τα κάτωθι:

**Επειδή:**

Η έκταση δεν είναι δασική /χορτολιβαδική στις αεροφωτογραφίες παλαιότερης λήψης

Προκαθορισμένοι Λόγοι Αντίρρησης

Σε περίπτωση που η τεκμηρίωση της αντίρρησης είναι εκτενής μπορείτε να αναφερθείτε περιληπτικά και να αποστείλετε την εκτενή ανάλυση σε κείμενο ταχυδρομικά, μαζί με το σύνολο των συνοποβαλλόμενων εγγράφων/στοιχείων της/των αντίρρησης/ων στο αρμόδιο Σημείο Υποστήριξης Ανάρτησης Δασικών Χαρτών (ΣΥΑΔΧ).

<< Επιστροφή >> Επόμενο >>

ΕΘΝΙΚΟ ΚΤΗΜΑΤΟΛΟΓΙΟ & ΧΑΡΤΟΓΡΑΦΗΣΗ Α.Ε.

# Συμπλήρωση Φόρμας - Συνημμένα Στοιχεία

Δασικοί Χάρτες  
Υποβολή αντιρρήσεων

 **ΕΘΝΙΚΟ ΚΤΗΜΑΤΟΛΟΓΙΟ**

Χρήστης: **katerina\_xania\_2017\_dx** ΑΦΜ:

Στοιχεία Προσώπου ▶ Αντιρρήσεις Δασικού Χάρτη ▶ Αιτήσεις ▶ Οδηγίες ▶ Συχνές Ερωτήσεις ▶ Επικοινωνία **Έξοδος**

**Καταχώριση:**  
ΔΟΚΙΜΑΣΤΙΚΗ  
**Κωδικός Αντίρρησης:**  
192266  
**Τοπική/Δημοτική Κοινότητα:**  
ΝΕΑΣ ΚΥΔΩΝΙΑΣ

**ΣΥΝΗΜΜΕΝΑ ΣΤΟΙΧΕΙΑ**

Έγγραφο	Σύντομη Περιγραφή Αρχείου	
ΑΠΟΔΕΙΚΤΙΚΟ ΕΝΝΟΜΟΥ ΣΥΜΦΕΡΟΝΤΟΣ	ΣΥΜΒΟΛΑΙΟ	

[Εισαγωγή Νέας Γραμμής...](#)

**Τρόπος αποστολής συνοδευτικών εγγράφων στο ΣΥΑΔΧ:**

Ταχυδρομική Αποστολή

**Ταχυδρομική αποστολή**

Όλα τα αποδεικτικά στοιχεία που απαιτούνται και έγγραφα που συνοποβάλλονται αποστέλλονται ταχυδρομικώς με συστημένη αποστολή στο ακόλουθο Σημείο Υποστήριξης Ανάρτησης Δασικών Χαρτών: [Διαβάστε τις σχετικές οδηγίες για τη διαδικασία.](#)

Διεύθυνση Αποστολής Εγγράφων (ΣΥΑΔΧ):

Δ/νση Δασών Χανίων Περιοχή Χρυσοπηγή Χανίων τ.κ.73100

<< Επιστροφή Επόμενο >>

 **ΕΘΝΙΚΟ ΚΤΗΜΑΤΟΛΟΓΙΟ & ΧΑΡΤΟΓΡΑΦΗΣΗ Α.Ε.**

# Συμπλήρωση Φόρμας - Ειδικό Τέλος Έλεγχος - Υποβολή

Δασικοί Χάρτες  
Υποβολή αντιρρήσεων

**e - ΚΤΗΜΑΤΟΛΟΓΙΟ**  
ΗΛΕΚΤΡΟΝΙΚΕΣ ΥΠΗΡΕΣΙΕΣ

Εθνικό Κτηματολόγιο

Χρήστης: **katerina\_xania\_2017\_dx** ΑΦΜ:

Στοιχεία Προσώπου > Αντιρρήσεις Δασικού Χάρτη > Αιτήσεις > Οδηγίες > Συχνές Ερωτήσεις > Επικοινωνία > Έξοδος

**Καταχώριση:**  
ΔΟΚΙΜΑΣΤΙΚΗ  
Κωδικός Αντίρρησης  
192266  
Τοπική/Δημοτική Κοινότητα:  
ΝΕΑΣ ΚΥΔΩΝΙΑΣ

**ΑΝΤΙΡΡΗΣΗ ΚΑΤΑ ΤΟΥ ΠΕΡΙΕΧΟΜΕΝΟΥ ΤΟΥ ΔΑΣΙΚΟΥ ΧΑΡΤΗ**

Η έκταση για την οποία υποβάλλετε αντιρρήσεις βρίσκεται στην τοπική/δημοτική κοινότητα: **ΝΕΑΣ ΚΥΔΩΝΙΑΣ** [Αλλαγή...](#)

Για να δείτε τα όρια της έκτασης για την οποία υποβάλλετε αντιρρήσεις, μεταβείτε στον αναρτόμενο Δασικό Χάρτη: [ΔΑΣΙΚΟΣ ΧΑΡΤΗΣ](#)

**A.2 ΣΤΟΙΧΕΙΑ ΠΛΗΡΕΞΟΥΣΙΟΥ / ΝΟΜΙΜΟΥ ΑΝΤΙΠΡΟΣΩΠΟΥ / ΕΚΠΡΟΣΩΠΟΥ / ΑΝΤΙΚΛΗΤΟΥ**  
Δεν υπάρχουν εκπρόσωποι [Αλλαγή...](#)

**B. ΣΤΟΙΧΕΙΑ ΕΚΤΑΣΗΣ ΓΙΑ ΤΗΝ ΟΠΟΙΑ ΥΠΟΒΑΛΛΟΝΤΑΙ ΑΝΤΙΡΡΗΣΕΙΣ**  
Εμβαδόν: 3260,11 τ.μ.  
Τοπωνύμιο:  
  
[Αλλαγή...](#)

**Γ. ΘΕΜΕΛΙΩΣΗ ΕΝΝΟΜΟΥ ΣΥΜΦΕΡΟΝΤΟΣ**  
Επικαλούμαι για τη θεμελίωση του εννόμου συμφέροντός μου:

Εμπράγματο δικαίωμα:

Ενοχικό δικαίωμα:

Την προστασία του φυσικού περιβάλλοντος (ιδίως το Ελληνικό Δημόσιο, οικείοι ΟΤΑ, περιβαλλοντικές οργανώσεις, κ.λπ):

Άλλο:

Επειδή:

# Συμπλήρωση Φόρμας - Ειδικό Τέλος Έλεγχος - Υποβολή#2

<b>Γ. ΘΕΜΕΛΙΩΣΗ ΕΝΝΟΜΟΥ ΣΥΜΦΕΡΟΝΤΟΣ</b> <b>Επικαλούμαι για τη θεμελίωση του εννόμου συμφερόντός μου:</b>	
Εμπράγματο δικαίωμα:	<input checked="" type="checkbox"/>
Ενοχικό δικαίωμα:	<input type="checkbox"/>
Την προστασία του φυσικού περιβάλλοντος (ιδίως το Ελληνικό Δημόσιο, οικεία ΟΤΑ, περιβαλλοντικές οργανώσεις, κ.λπ):	<input type="checkbox"/>
Άλλο:	<input type="checkbox"/>
Επειδή:	<div style="border: 1px solid black; height: 60px; width: 100%;"></div>
Σε περίπτωση που η θεμελίωση του εννόμου συμφέροντος είναι εκτενής μπορείτε να συμπεριλάβετε έγγραφο με το εκτενές κείμενο στα ταχυδρομικώς συνυποβαλλόμενα έγγραφα.	
<a href="#">Αλλαγή...</a>	
<b>Δ. ΔΙΑΤΥΠΩΣΗ ΚΑΙ ΤΕΚΜΗΡΙΩΣΗ ΑΝΤΙΡΡΗΣΕΩΝ</b> [Οι αντιρρήσεις αφορούν αποκλειστικά στην αμφισβήτηση του χαρακτήρα των εμφανιζόμενων στον αναρτηθέντα Δασικό Χάρτη εκτάσεων]	
<input type="checkbox"/> ΔΕΝ ΕΙΝΑΙ ΔΑΣΙΚΗ/ΔΕΝ ΕΙΝΑΙ ΧΟΡΤΟΛΙΒΑΔΙΚΗ	<input type="radio"/>
<input type="checkbox"/> ΕΙΝΑΙ ΔΑΣΙΚΗ/ΕΙΝΑΙ ΧΟΡΤΟΛΙΒΑΔΙΚΗ	<input type="radio"/>
Θέλω να εκπροσωπηθώ από τεχνικό σύμβουλο κατά την εκδίκαση της αντίρρησής μου	<input type="checkbox"/>
<a href="#">Αλλαγή...</a>	
<b>Διατύπωση της αντίρρησης για το τμήμα 1 ( ) :</b>	
Η έκταση δεν είναι δασική /χορτολιβαδική στις αεροφωτογραφίες παλαιότερης λήψης	
<a href="#">Αλλαγή...</a>	
<b>Ε. ΣΥΝΝΗΜΕΝΑ ΣΤΟΙΧΕΙΑ</b>	
<b>Τρόπος αποστολής συνοδευτικών εγγράφων στο ΣΥΑΔΧ:</b>	
Ταχυδρομική Αποστολή	
Δ/ση Δασών Χανίων Περιοχή Χρυσοπηγή Χανίων τ.κ.73100	
<a href="#">Οδηγίες για Ταχυδρομική Αποστολή.</a>	
Έγγραφο	Σύντομη Περιγραφή Αρχείου



# Συμπλήρωση Φόρμας - Ειδικό Τέλος Έλεγχος - Υποβολή#3

p/NeaEnstasiAntirrish.aspx?enst\_id=192266&1=1#bottom

Αναζήτηση

ΕΙΝΑΙ ΔΑΣΙΚΗ/ΕΙΝΑΙ ΧΟΡΤΟΛΙΒΑΔΙΚΗ

Θέλω να εκπροσωπηθώ από τεχνικό σύμβουλο κατά την εκδίκαση της αντίρρησής μου  [Αλλαγή...](#)

**Διατύπωση της αντίρρησης για το τμήμα 1 ( ) :**

Η έκταση δεν είναι δασική /χορτολιβαδική στις αεροφωτογραφίες παλαιότερης λήψης

[Αλλαγή...](#)

**Ε. ΣΥΝΝΗΜΕΝΑ ΣΤΟΙΧΕΙΑ**

**Τρόπος αποστολής συνοδευτικών εγγράφων στο ΣΥΑΔΧ:**

Ταχυδρομική Αποστολή

Δ/ση Δασών Χανίων Περιοχή Χρυσοπηγή Χανίων τ.κ.73100

[Οδηγίες για Ταχυδρομική Αποστολή.](#)

Έγγραφο	Σύντομη Περιγραφή Αρχείου
ΑΠΟΔΕΙΚΤΙΚΟ ΕΝΝΟΜΟΥ ΣΥΜΦΕΡΟΝΤΟΣ	ΣΥΜΒΟΛΑΙΟ

[Αλλαγή...](#)

Ελέγξτε τα περιεχόμενα της αντίρρησής σας : [Έλεγχος](#)

Υποβάλλετε τα στοιχεία της αντίρρησής σας και προχωρήστε στην πληρωμή του αναλογούντος ειδικού τέλους :

\* τα συντημένα έγγραφα υποβάλλονται μετά την οριστική υποβολή.

**Επιπλέον λειτουργίες:**

Διαγράψτε την παρούσα αντίρρηση:

Πληροφορηθείτε το ύψος του ειδικού τέλους:

90 €

 ΕΘΝΙΚΟ ΚΤΗΜΑΤΟΛΟΓΙΟ & ΧΑΡΤΟΓΡΑΦΗΣΗ Α.Ε.

# Επιλογή Τρόπου Πληρωμής

Δασικοί Χάρτες  
Υποβολή αντιρρήσεων

 - **ΚΤΗΜΑΤΟΛΟΓΙΟ**  
ΗΛΕΚΤΡΟΝΙΚΕΣ ΥΠΗΡΕΣΙΕΣ

ΕΘΝΙΚΟ ΚΤΗΜΑΤΟΛΟΓΙΟ

Χρήστης: [katerina\\_xania\\_2017\\_dx](#) ΑΦΜ:

Στοιχεία Προσώπου ▶ Αντιρρήσεις Δασικού Χάρτη ▶ Αιτήσεις ▶ Οδηγίες ▶ Συχνές Ερωτήσεις ▶ Επικοινωνία ▶ **Έξοδος**

**Καταχώριση:**  
ΠΡΟΣΩΡΙΝΗ  
**Κωδικός Αντίρρησης:**  
192266  
**Τοπική/Δημοτική Κοινότητα:**  
ΝΕΑΣ ΚΥΔΩΝΙΑΣ

## Επιλογή Τρόπου Πληρωμής

**Υπάρχουν δύο τρόποι πληρωμής:**

- 1) Επιλέξτε εκτύπωση εντύπου πληρωμής αναλογούντος ειδικού τέλους για να το προσκομίσετε στην τραπεζα και να πληρώσετε το αντίτιμο.
- 2) Επιλέξτε άμεση online πληρωμή μέσω πιστωτικής κάρτας.

**Εκτύπωση Εντύπου Πληρωμής Αναλογούντος Ειδικού Τέλους**

**Online Πληρωμή**

[Επιστροφή](#)

 **ΕΘΝΙΚΟ ΚΤΗΜΑΤΟΛΟΓΙΟ & ΧΑΡΤΟΓΡΑΦΗΣΗ Α.Ε.**

# Τρόπος Πληρωμής σε Τράπεζα

Δασικοί Χάρτες  
Υποβολή αντιρρήσεων

**e** - ΚΤΗΜΑΤΟΛΟΓΙΟ  
ΗΛΕΚΤΡΟΝΙΚΕΣ ΥΠΗΡΕΣΙΕΣ

ΕΘΝΙΚΟ ΚΤΗΜΑΤΟΛΟΓΙΟ

Χρήστης: **katerina\_xania\_2017\_dx** ΑΦΗ:

Στοιχεία Προσώπου ▶ Αντιρρήσεις Δασικού Χάρτη ▶ Αιτήσεις ▶ Οδηγίες ▶ Συχνές Ερωτήσεις ▶ Επικοινωνία **Έξοδος**

**Καταχώριση:**  
ΠΡΟΣΩΡΙΝΗ  
**Κωδικός Αντίρρησης:**  
192266  
**Τοπική/Δημοτική Κοινότητα:**  
ΝΕΑΣ ΚΥΔΩΝΙΑΣ

**ΑΝΤΙΡΡΗΣΗ ΚΑΤΑ ΤΟΥ ΠΕΡΙΕΧΟΜΕΝΟΥ ΤΟΥ ΔΑΣΙΚΟΥ ΧΑΡΤΗ**

Για την οριστική υποβολή της αντίρρησής σας πρέπει να προχωρήσετε σε πληρωμή του αναλογούντος ειδικού τέλους.

Ο τρόπος που επιλέξατε να πληρώσετε είναι μέσω: **ΤΡΑΠΕΖΑΣ**

[Αλλαγή](#)

**Εκτυπώστε το έντυπο "πληρωμής ειδικού τέλους" και ακολουθείστε τις οδηγίες που αναγράφονται σε αυτό για την πληρωμή της οφειλής σας**

Κωδικός Πληρωμής	Ποσό (€)	Ένδειξη Πληρωμής	Έντυπο Πληρωμής	Ποσό (€) Πληρωμής	Τράπεζα Πληρωμής	Ημ/νία Πληρωμής
78000019226600140120	90	Απλήρωτο	<a href="#">Εκτύπωση</a>			

Μετά την παρέλευση 24ώρου από την ενημέρωση για την καταβολή της πληρωμής σας, μέσω του τραπεζικού συστήματος, ολοκληρώνεται η διαδικασία της ηλεκτρονικής υποβολής. Η υποβληθείσα αντίρρηση σας είναι πλέον οριστική και ΜΟΝΟ κάθε υποβληθείσα αντίρρηση στο σύστημά μας λαμβάνει αριθμό πρωτοκόλλου. Μετά την οριστικοποίηση της υποβολής, μπορείτε:

- Να εκτυπώσετε το οριστικό αποδεικτικό υποβολής και να αποστείλετε ταχυδρομικώς με συστημένη αποστολή τα αποδεικτικά στοιχεία που απαιτούνται και τυχόν άλλα έγγραφα που θέλετε να συνοποβάλλετε στο αρμόδιο Σημείο Υποστήριξης Ανάρτησης Δασικών Χαρτών.

[Πατήστε εδώ](#) αν θέλετε να τυπώσετε την αντίρρησή σας.

**ΕΘΝΙΚΟ ΚΤΗΜΑΤΟΛΟΓΙΟ & ΧΑΡΤΟΓΡΑΦΗΣΗ Α.Ε.**

# Αποστολή Δικαιολογητικών

Στο φάκελο αποστολής που θα στείλετε ταχυδρομικώς στο ΣΥΑΔΧ Χανίων ή στο ΣΥΑΔΧ Γαύδου εντός της συνολικής προθεσμίας υποβολής αντιρρήσεων δηλ. έως την **3η Απριλίου 2018** και για όσους κατοικούν μόνιμα ή διαμένουν στην αλλοδαπή έως τις **23 Απριλίου 2018** πρέπει να συμπεριλάβετε:

- α) υπογεγραμμένο το αντίγραφο της φόρμας αντιρρήσεών σας,
- β) τα έγγραφα τα οποία επικαλείστε για την απόδειξη του εννόμου συμφέροντος (υπό μορφή απλών φωτοαντιγράφων),
- γ) οποιοδήποτε στοιχείο κρίνετε ότι αποδεικνύει ή υποστηρίζει τους ισχυρισμούς σας, για το δασικό/χορτολιβαδικό ή μη χαρακτήρα της έκτασης (διοικητικές πράξεις, βεβαιώσεις αρμοδίων υπηρεσιών, αμετάκλητες δικαστικές αποφάσεις, οικοδομική άδεια, φωτοερμηνείες, τεχνικές εκθέσεις κ.λπ.), τον οποίο αμφισβητείται,
- δ) φωτοαντίγραφο του παραστατικού που πιστοποιεί την καταβολή του αναλογούντος ειδικού τέλους,
- ε) αντίγραφο του αποδεικτικού υποβολής των αντιρρήσεων και
- στ) Απλό φωτοαντίγραφο ταυτότητας ή διαβατηρίου

Για μεγαλύτερη ασφάλεια της επίδοσης του φακέλου, η ταχυδρομική αποστολή του γίνεται ως συστημένου.

Στην εξωτερική πλευρά του φακέλου αναγράφεται **υποχρεωτικά το όνομα του ενδιαφερομένου** και **οι αριθμοί πρωτοκόλλου** των αντιρρήσεων που υποβλήθηκαν ηλεκτρονικά.

# Διεύθυνση Αποστολής

Όνομα Επώνυμο (π.χ. Γεώργιος Παπαδάκης)  
Αρ. Πρωτ. Αντίρρησης (π.χ.7150/21-12-2017)

**ΠΡΟΣ**

ΣΥΑΔΧ Χανίων ή ΣΥΑΔΧ Γαύδου

Δ/υση Δασών Ν. Χανίων

Χρυσοληγή

Τ.Κ.73100

Χανιά

**ΣΗΜΕΙΟ ΥΠΟΣΤΗΡΙΞΗΣ ΔΑΣΙΚΟΥ ΧΑΡΤΗ** προ Καποδιστριακών  
ΟΤΑ Κουνουπιδιανών, Μουρνιών, Νέας Κυδωνίας,  
Νεροκούρου, Περιβολίων, Σούδας και Χανίων  
(ΣΥΑΔΧ) Χανίων

ώρες λειτουργίας: καθημερινά 8.00-16.00

**Υπεύθυνοι Λειτουργίας**

Σκουμπάκη Αγλαΐα, Δασολόγος  
Τσεσμέ Ανδρονίκη, Αγρ. Τοπογράφος Μηχ.

**Υπεύθυνοι επικοινωνίας**

Μανουσάκης Ιωάννης, Δασοφύλακας  
Γιαννακάκης Εμμανουήλ, Δασοφύλακας

**Υπόλοιπο προσωπικό**

Σοσιάδης Δημήτριος, Δασολόγος  
Μουρούτσος Γεώργιος, Διοικητικός  
Γιανναδάκης Γεώργιος, Δασοφύλακας

**Στοιχεία Επικοινωνίας**

Δ/νση Δασών Χανίων,  
Χρυσοπηγή, Χανιά  
Τηλ. **2821087858**

email: [syadx.chania@apdkritis.gov.gr](mailto:syadx.chania@apdkritis.gov.gr)



# ΣΗΜΕΙΟ ΥΠΟΣΤΗΡΙΞΗΣ ΔΑΣΙΚΟΥ ΧΑΡΤΗ προ Καποδιστριακού ΟΤΑ Γαύδου (ΣΥΑΔΧ) Γαύδου

ώρες λειτουργίας: καθημερινά 8.00-16.00

## Υπεύθυνοι Λειτουργίας

Μπιζούρα Αικατερίνη, Δασολόγος  
Νούσια Παρασκευή, Δασολόγος

## Υπεύθυνοι επικοινωνίας

Πατεράκης Ιωάννης, Δασοφύλακας  
Μπουδάκης Γεώργιος, Δασοφύλακας

## Υπόλοιπο προσωπικό

Καστρινάκης Βαρδής, Δασοπόνος  
Πιπεράκη Αρετή, Διοικητικός

## Στοιχεία Επικοινωνίας

Δ/νση Δασών Χανίων,  
Χρυσοπηγή, Χανιά  
Τηλ. **2821091295**

email: [syadx.gaydos@apdkritis.gov.gr](mailto:syadx.gaydos@apdkritis.gov.gr)

# Ευχαριστούμε!



ΥΠΟΥΡΓΕΙΟ  
ΠΕΡΙΒΑΛΛΟΝΤΟΣ  
ΕΝΕΡΓΕΙΑΣ &  
ΚΛΙΜΑΤΙΚΗΣ  
ΑΛΛΑΓΗΣ

**Ορίζουμε και προστατεύουμε  
δάση και δασικές εκτάσεις**

**Ανάρτηση Δασικών Χαρτών**

**Διεύθυνση Δασών Χανίων**